

MAGAZIN

**DR.ERLER
KLINIKEN**
gGmbH

**WAHLEISTUNGSSTATION
KOMFORT PLUS**

HANDCHIRURGIE

Schonend zu mehr Beweglichkeit

**MINIMAL-INVASIVE
FUSSCHIRURGIE**

Moderne OP-Techniken und Prävention

DR. ERLER KLINIKEN

ZERTIFIZIERUNG ZUM KOMPETENZ-
ZENTRUM FÜR CHIRURGISCHE
KOLOPROKTOLOGIE

DR. ERLER REHA

RATGEBER FÜR UNSERE PATIENTEN:
JOGGEN, LAUFEN, WALKEN -
ABER RICHTIG

DR. ERLER STIFTUNG

ÜBERGABE DER
VIDEOBRILLEN ZUR
SCHMERZREDUKTION BEI OP



DR. ERLER
KLINIKEN

HIER KANN ICH ENGAGEMENT UND KNOW-HOW VERKNÜPFEN

WERDEN SIE TEIL UNSERES TEAMS!

 DR. ERLER KLINIKEN
Chirurgisch-orthopädisches Fachkrankenhaus in Nürnberg

Folgen Sie uns auf den sozialen Plattformen:



www.karriere-erler.de



Zusammen machen wir aus jeder
Herausforderung das Beste.

EDITORIAL

Liebe Leserin, lieber Leser,

Corona hält uns weiterhin auf Trab, Omikron und die vorherigen Wellen haben uns oft an unsere Grenzen gebracht. Doch wir meistern auch diese Situation mit Umsicht und Sorgfalt, dafür einmal mehr meinen Respekt und Dank an alle Kolleginnen und Kollegen. Ende 2021 konnten wir unseren Mitarbeitenden Booster-Impfungen im Haus anbieten, um den maximalen Schutz aufrechtzuerhalten. Unser umfassendes Testkonzept für die verschiedenen Gruppen passen wir laufend den neuen Regelungen und Verordnungen an. Trotz aller Bemühungen jedoch gibt es seit Mitte November wieder ein Besuchsverbot in unseren Einrichtungen - Kontakte soweit wie möglich zu vermeiden, bleibt leider ein Muss.

Aber es gibt auch gute Nachrichten - umso schöner ist es, dass sich entgegen aller Widrigkeiten die Wahlleistungsstation Komfort Plus so hervorragend etabliert hat. Impressionen dazu finden Sie in unserem Titelthema. Auch der zweite generationsbedingte Chefarztwechsel des Jahres 2021 verlief nahtlos. Außerdem haben wir weitere wichtige Weichen für die Zukunft gestellt: Im Januar 2022 öffnete unsere neue Klinik für Innere Medizin ihre Pforten. Ausführliche Informationen zu diesen Themen finden Sie im Magazin.

Nun schauen wir mit Zuversicht, was das neue Jahr bringt. Eines ist sicher: Die einzige Konstante ist Veränderung.

Herzliche Grüße



Ihr Markus Stark, Geschäftsführer

INHALTE DIESER AUSGABE

BITTE BEACHTEN SIE,
DASS EINIGE FOTOS
VOR MÄRZ 2020 ENTSTANDEN
SIND UND SOMIT KEINE
CORONA-ETIKETTE GEWAHRT
WERDEN MUSSTE.

EDITORIAL	3
INHALTSVERZEICHNIS	4
DER BESONDERE EINBLICK	6
Station Komfort Plus	
DIAGNOSE & THERAPIE	
Handchirurgie in neuen Händen	10
Minimal-invasive Operationen in der Fußchirurgie	14
Rücken in Bewegung	16
Die Schaufensterkrankheit: Diagnostik und Therapie	18
Wirbelsäulenchirurgie mit 3D-Navigation in Echtzeit	20
QUALITÄT & SERVICE	
Zertifizierung zum Kompetenzzentrum für chirurgische Koloproktologie	21
NACHHALTIGKEIT & ENGAGEMENT	
Videobrillen im OP für weniger Stress und Schmerzen	22
Diskussion mit Minister Holetschek über die Zukunft der Krankenhausversorgung in Bayern	23
KARRIERE & PERSPEKTIVEN	
DR. ERLER KLINIKEN Unsere neuen Führungskräfte	24
Unsere neuen Azubis	25
We want you!	25
Nürnberg - Athen reloaded	26
13. Jobmesse Nürnberg	26
Erler-Klinik live	27



GANZ PERSÖNLICH	28
..... Drei starke Frauen mit Durchblick	
RATGEBER FÜR PATIENTEN	
Joggen, Laufen, Walken - aber richtig!	30
AUSZEICHNUNGEN & ZERTIFIKATE	32
DIE ERLER-GRUPPE	34
KURZPROFIL DR. ERLER STIFTUNG	36
Unterstützung und Fürsorge	
KURZPROFILE AKUTHAUS	
Klinik für Orthopädie	38
Klinik für Unfallchirurgie	39
Klinik für Viszeral- und Gefäßchirurgie	40
Klinik für Handchirurgie, Plastische und Mikrochirurgie	41
Klinik für Konservative und Operative Wirbelsäulentherapie	42
Klinik für Innere Medizin	43
Abteilung für Anästhesiologie und Intensivmedizin	44
KURZPROFIL DR. ERLER REHA	46
..... DR. ERLER REHA am Kontumazgarten	
KURZPROFIL DR. ERLER MVZ	47
DR. ERLER MVZ am Kontumazgarten	
DR. ERLER MVZ in Mögeldorf	
BUNTE SEITE	48
..... Premiumpartner der Nürnberg Ice Tigers	
GESUNDHEIT AKTUELL & IMPRESSUM	49
KONTAKT	50

KOMFORT PLUS

ERSTKLASSIGE MEDIZIN. ERSTKLASSIGER SERVICE.

Umsorgen und verwöhnen – das zeichnet die Wahlleistungsstation Komfort Plus aus.



Durchatmen in besonderer Atmosphäre

Jedes der 18 Einzelzimmer ist ein Rückzugsort der Extraklasse: mit höchstem Komfort und je nach Lage mit Panoramablick auf die Nürnberger Burg. Hier trifft Barrierefreiheit auf elegante Optik mit Wohlfühlgarantie. In den Zimmern und in der Lounge ist viel Platz für Besucher. Auch online können die Patienten mit ihren Lieben in Verbindung bleiben. Zudem ermöglicht die Hightech-Ausstattung Information, Entertainment und Entspannung auf allen Kanälen.



INDIVIDUALITÄT FÜR ALLERHÖCHSTE ANSPRÜCHE

Klinikaufenthalt mit Wow-Effekt – gibt es das überhaupt? Wer ins Krankenhaus muss, sprüht nicht unbedingt vor Begeisterung, schließlich packt er seine Koffer nicht für einen Wellnessurlaub. Manchmal jedoch gibt es durchaus Überschneidungen – willkommen auf unserer Wahlleistungsstation Komfort Plus.

2021 wurde unsere fachliche Exzellenz um eine neue Service- und Verwöhn-Dimension bereichert: die Wahlleistungsstation Komfort Plus für besondere Ansprüche. In dieser luxuriösen Wohlfühlatmosphäre erleben unsere Patienten erstklassige medizinische und pflegerische Versorgung, hervorragenden Service und überzeugende Zusatzleistungen – eine gelungene Basis, um zur Ruhe zu kommen und Kraft zu schöpfen.

Haben wir Sie neugierig gemacht? Details erfahren Sie unter www.erler-klinik.de > Service & Ambiente > Komfort Plus



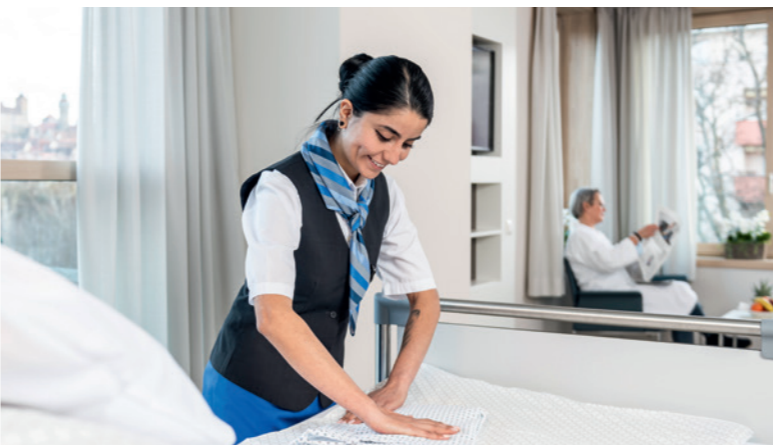

Die vielen Extras des Tages

Die besondere Vielfalt an Speisen und Getränken beginnt mit dem Frühstück. Wie im Restaurant können sich die Patienten zwischen festen Arrangements entscheiden und ihre Wahl - dies gilt übrigens für jede Mahlzeit - durch die zusätzlichen Angebote unseres Buffetwagens ergänzen.

Bei den täglich wechselnden Mittagsmenüs werden Vollkost, leichte Vollkost, vegetarische und Sonderkost ergänzt durch Salatplatten, saisonale Schmankerln und Aktionswochen. Suppen, Desserts und selbst einzelne Komponenten wie Beilagen sind austauschbar. Abends runden kalte und warme Gerichte, Salate und eine erweiterte Komponentenauswahl das Genuss-Spektrum ab.



GENUSS UND GENESUNG

Ob regional, international, innovativ oder Sonderkost: Wir haben eine eigene Küche, die Patienten und Besucher mit Hingabe verwöhnt. Bei den Klinikgästen der Wahlleistungsstation Komfort Plus sind Vielfalt und Finesse am höchsten.

Frische saisonale Zutaten erster Güte, möglichst von Anbietern aus der Region, bilden die Grundlage. Einfallsreichtum, viel Gespür für die Wünsche der Patienten und das Können unseres Küchenteams schaffen daraus exzellente, abwechslungsreiche Menüs - kulinarische Aha-Momente für Patienten und Besucher inklusive.



UMSORGEN UND VERWÖHNEN

Die Zufriedenheit unserer Patienten liegt uns am Herzen. Deshalb umsorgen wir sie auf höchstem medizinischem und pflegerischem Niveau. Auf unsere Klinikgäste der Wahlleistungsstation Komfort Plus warten weitere Annehmlichkeiten.

Die persönlichen Servicekräfte kommen jeden Vormittag vorbei, beraten bei der Auswahl von Speisen und Getränken für den nächsten Tag und geben die Wünsche weiter. Unverträglichkeiten und besondere Kostformen werden individuell berücksichtigt. Außerdem bewirtschaften die Servicekräfte den Loungebereich und sind tagsüber mit dem Servicewagen auf der Station unterwegs. Sie organisieren den kostenfreien hauseigenen Wäscheservice, kümmern sich um Gläser, den Kühlschrank im Zimmer und Badartikel. Erreichbar sind sie auf den Stationen und unter einer eigenen Telefonnummer.

Mit Ruhe in Bewegung kommen

Auf Wunsch erledigen wir die Aufnahmeformalitäten für die Wahlleistungsstation Komfort Plus direkt im Patientenzimmer. Außer unseren exzellenten Leistungen bei Medizin, Pflege und Service ist eine optimale physiotherapeutische Versorgung direkt auf der Station gewährleistet.



HANDCHIRURGIE IN NEUEN HÄNDEN

Der Generationenwechsel in der Erlen-Klinik geht weiter: Seit 1. Dezember 2021 ist Dr. med. Gudrun Schlewitz Chefärztin der Klinik für Handchirurgie, Plastische und Mikrochirurgie. Bevor sie die Nachfolge von Privatdozent Dr. med. Peter Schaller antrat, verstärkte Dr. Schlewitz das Team seit Oktober 2021 als Leitende Oberärztin.

Dr. Schlewitz wurde in Kempen/ Niederrhein geboren und hat an der Justus-Liebig-Universität in Gießen das vorklinische Studium der Humanmedizin absolviert. Der klinische Teil des Studiums erfolgte an der Universität Regensburg, wo sie im Jahr 2005 mit magna cum laude promovierte. Das Basisexamen Chirurgie erwarb sie in Bern, wo sie 2006 bis 2009 als Weiterbildungsassistentin tätig war. Weitere Stationen in der Schweiz waren unter anderem die Universitätsklinik Balgrist nahe Zürich und das Kantonsspital Münsterlingen am Bodensee.

2009 setzte Dr. Schlewitz ihre ärztliche Laufbahn am Universitätsklinikum Gießen fort. Sie schloss die Zusatzbezeichnung Notfallmedizin ab und erlangte die Facharztbezeichnung Orthopädie und Unfallchirurgie. Bei Professor Gabor Szalay war sie dort neben der Traumatologie größtenteils handchirurgisch tätig und engagierte sich im Wahlfach Handchirurgie und den Gießener Handkursen als Tutorin. Parallel dazu war sie als Notärztin beim Deutschen Roten Kreuz in Mittelhessen tätig. 2013 arbeitete Dr. Schlewitz als Oberärztin in der Schulthess Klinik in Zürich. Für die Zusatzbezeichnung Handchirurgie, die sie 2017 erlangte, wechselte sie 2014 an das BG Klinikum Hamburg. Dort wirkte sie zunächst als Funktionsoberärztin und ab 2016 als Oberärztin. Vor ihrem Wechsel an die Erlen-Klinik war Dr. Schlewitz seit Juli 2019 als Oberärztin am BG Klinikum Bergmannstrost Halle/ Saale tätig. Zusätzlich hat sie die Facharztbezeichnung für Plastische und Ästhetische Chirurgie erworben.



DR. MED. GUDRUN SCHLEWITZ
Fachärztin für Orthopädie und Unfallchirurgie
Zusatzbezeichnung Handchirurgie

Fachärztin für Plastische
und Ästhetische Chirurgie
Zusatzbezeichnung Notfallmedizin

„Jede Hand ist individuell und erfordert die für sie beste Behandlung.“

“
Neben dem bekannten
handchirurgischen Spektrum biete ich
die Rekonstruktion von Stamm- und
Fingernervenverletzungen, motorische
Ersatz-Operationen und Nervenrekons-
truktionen mittels Suralisinterponaten
und Neurotisationen an.
“

KLINIK FÜR HAND- CHIRURGIE, PLASTISCHE UND MIKROCHIRURGIE

Chefärztin:
Frau Dr. med. G. Schlewitz

Telefon: 0911/ 27 28-264

Fax: 0911/ 27 28-346

E-Mail: handchirurgie@erler-klinik.de

ENDOPROTHESE FÜR DAS MITTELGELENK DER FINGER

Fingergelenke mit Verschleißerscheinungen tun oft bei jeder Bewegung weh. Außerdem kommt es zu einer deutlichen Minderbeweglichkeit der Finger, Einschränkungen beim Faustschluss und zu teils ausgeprägten Schmerzen beim kraftvollen Zugreifen.

Sind die Endgelenke der Finger betroffen, ist eine Versteifung in leichter Beugstellung nach wie vor die Therapie der Wahl - anders als bei den Mittelgelenken, die sich beim Schließen einer Faust um bis zu 100 Grad beugen. Diese Beweglichkeit lässt sich meist mit einem speziellen Implantat erhalten, dessen Mechanik der normalen Gelenkfunktion nachempfunden ist: einer zementfreien Finger-mittelgelenkendoprothese. Die Operation ist einfach, und schon einen Tag nach dem Eingriff können die Patienten mit aktiven Bewegungsübungen beginnen. Da die beiden aufeinander reibenden Knochenanteile des Gelenks entfernt wurden, verschwinden üblicherweise auch die Schmerzen.

SCHONEND ZU MEHR BEWEGLICHKEIT

Das Team der Klinik für Handchirurgie, Plastische und Mikrochirurgie versorgt alle Verletzungen und Erkrankungen an Hand, Handgelenk und Arm sowie alle angeborenen und erworbenen Fehlbildungen.

Das ausführliche Leistungsspektrum finden Sie auf Seite 41 und unter www.erler-klinik.de. Hier im Magazin stellen wir Ihnen zwei innovative Therapieverfahren vor.

ENDOPROTHESE FÜR DAS DAUMENSATTELGELENK

Die Rhizarthrose ist eine häufige Verschleißerscheinung des Daumensattelgelenks - Schmerzen und Einschränkungen bei der Beweglichkeit sind vorprogrammiert. Halten sich die Beschwerden nach einer konservativen Behandlung hartnäckig, kann in schweren Fällen (Rhizarthrose im Stadium II/ III) eine Operation sinnvoll sein. Dann wird das Daumensattelgelenk ersetzt, meist durch eine Resektions-/ Resektions-Suspensions-Arthroplastik (RSA, Entfernung des Handwurzelknochens und Stabilisierung mithilfe der Sehne des Daumens).

In der Erler-Klinik haben wir außerdem hervorragende Erfahrungen mit einer innovativen Methode gemacht: der Daumensattelgelenkprothese. Im Vergleich zur RSA ist die Hand dann wesentlich früher wieder einsetzbar, die Schmerzen verschwinden schneller, der Kraftverlust ist geringer, bei gleichzeitig verbesserter Beweglichkeit und Stabilität. Das Daumensattelgelenk wird durch eine Endoprothese vollwertig ersetzt. Dafür stehen moderne modulare Systeme mit verbesserter Haltbarkeit und vielversprechenden Ergebnissen zur Verfügung. Sollten sich diese nach einigen Jahren lockern, lassen sie sich einfach ersetzen.

SCHWERPUNKTE DER HANDCHIRURGIE

- Finger- und Daumensattelgelenkprothetik, Handgelenkprothetik
- Versteifungen von Finger- und Handgelenken
- Finger- und Stammnervenverletzungen
- Motorische Ersatzoperationen
- Arthroskopie des Handgelenks



MINIMAL-INVASIVE OPERATIONEN IN DER FUSSCHIRURGIE

Jedes Jahr führen wir in unserer Klinik für Orthopädie rund 350 Operationen an Fuß und Sprunggelenk durch. Diese Expertise beruht auf viel Erfahrung, die sich auch in der Zertifizierung als Zentrum für Fuß- und Sprunggelenkchirurgie ZFS durch die Deutsche Assoziation für Fuß- und Sprunggelenk e.V. (D.A.F.) widerspiegelt. Dr. med. Ingrid Görzig, Leitende Ärztin der Klinik für Orthopädie mit Schwerpunkt Fußkrankheiten, gibt einen Überblick zu neuen, schonenden OP-Verfahren.



Für welche Krankheitsbilder eignen sich die neuen minimal-invasiven OP-Verfahren?

Hauptgebiet ist der Vorfuß und hier vor allem die Korrektur von Zehendeformitäten und Fehlstellungen wie Hallux valgus (Ballen- oder Schiefzeh) und Kleinzehendeformitäten (Hammerzehe, Krallenzehe). Auch bei Arthrose (Gelenkverschleiß) an Zehen oder Fußhöckern können wir Knochenvorsprünge minimal-invasiv korrigieren. Zusätzlich gibt es Anwendungsgebiete am Rückfuß wie die Abtragung des oberen und unteren Fersenspornes am Fersenbein oder Teilbereiche der OP zur Korrektur des erworbenen Plattfußes. Ein großer Vorteil sind die winzigen Operationszugänge und damit die Vermeidung von störenden Narben, die zu schmerzhaftem Schuhdruck führen können. Zudem kommen einige minimal-invasive Verfahren ohne Implantate (Schrauben, Platten) oder Fixationsvorrichtungen aus.

Für wen kommen die neuen Methoden in Frage?

Für alle Patienten, deren Knochenstruktur ausreichend fest und stabil ist, was bei Hochbetagten teils nicht mehr der Fall ist. Einige OP-Verfahren bei diabetischem Fußsyndrom oder bei der diabetischen neuropathischen Osteoarthropathie (DNOAP, früher Charcot-Fuß genannt) können wir hingegen gut und gewebeschonend minimal-invasiv durchführen. Patienten mit Hauterkrankungen wie Schuppenflechte oder Kortison-Haut profitieren ebenfalls, da die Wundheilung aufgrund der kleinen Schnitte oft besser ist.

Dr. med. Ingrid Görzig

Leitende Ärztin der Klinik für Orthopädie,
Schwerpunkt Fußkrankheiten
Fachärztin für Orthopädie und Unfallchirurgie,
Fachärztin für Orthopädie
Zertifizierte Fußchirurgin der Deutschen
Assoziation für Fuß- und Sprunggelenk e.V. (D.A.F.)
Zertifizierte Fußchirurgin der Gesellschaft für
Fuß- und Sprunggelenkchirurgie e.V. (GFFC)



Damit es erst gar nicht zur OP kommt: Was können wir für unsere Fußgesundheit tun?

Leider ist das heutige Schuhwerk größtenteils nicht optimal für die Fußgesundheit - der Modeaspekt steht im Vordergrund. Deshalb passt der Schuh oft nicht zur Fußform, die Zehen haben zu wenig Platz und eine Fußbettung zur Entlastung fehlt. Auch das Gangbild wird durch die Schuh- und Sohlenformgebung ungünstig beeinflusst. Beliebte Sportarten wie Tennis, Fußball, Basketball, Joggen und viele andere sind ein großer Stressfaktor für unser Bewegungsorgan Fuß.

Dabei brauchen unsere Füße Erholung und Entspannung. Hier einige Wellness-Tipps: zu Hause barfuß durch die Wohnung laufen, abends ein angenehmes und entspannendes Fußbad oder Wechselbäder, Zehengymnastik beim Fernsehen. Mit den Füßen über einen Massage-Igelball zu rollen fördert die Durchblutung, es massiert die Haut und die darunterliegende Muskulatur. Danach wird eine pflegende und durchblutungsfördernde Lotion oder Creme aufgebracht - dieses kleine, aber wirksame Programm ist innerhalb von Minuten durchgeführt. Ihre Füße werden es Ihnen danken!

Weitere Informationen unter www.erler-klinik.de > Fachkliniken & Zentren > Orthopädie | EndoProthetikZentrum | Fußzentrum > Fußzentrum



Rücken in Bewegung

Rückenbeschwerden sind - neben psychischen Erkrankungen - einer der wichtigsten Gründe für krankheitsbedingtes Fernbleiben vom Arbeitsplatz und Einschränkungen bei der Lebensqualität. Stets ist die Therapie einer Rücken-erkrankung so individuell wie die Geschichte eines Menschen. Deshalb haben wir mit unserem Rückentrainingszentrum ein Konzept entwickelt, dem die persönliche Situation des Patienten zugrunde liegt (Erkrankungsstadien, Krankheitsintensität, Vorbeugung etc.) und das exakt auf seine Beschwerdesymptomatik zugeschnitten ist.



UNSER RÜCKENTRAININGSZENTRUM

Das Rückentrainingszentrum in der DR. ERLER REHA am Kontumazgarten bietet konservative Therapiebausteine bei Wirbelsäulenproblemen. So unterstützen wir unsere Patienten, häufig wiederkehrende Beschwerden zu verstehen, gezielt zu behandeln und ihnen vorzubeugen. Das Ziel ist eine nachhaltige Schmerzreduzierung und Funktionswiederherstellung.

Auf der Basis einer einstündigen Eingangsanalyse stellen wir die Therapiebausteine zusammen, die für die jeweilige Situation am besten sind. Diese Individualität und unsere hochwertige Betreuung machen den Unterschied.

UNSERE THERAPIEMODULE

Einzelne Therapieformen zeigen bei Wirbelsäulenbeschwerden oft kurzfristige kleine Effekte. Langfristige große Veränderungen lassen sich nur mit verschiedenen Bausteinen erzielen. Derzeit die besten Ergebnisse bringt eine Bewegungs- in Kombination mit einer Verhaltenstherapie.

- 1. Aufklärung (psychosoziale Ebene):**
Verstehen des Problems
- 2. Verhaltenstherapie:**
Integration in das Bewegungsverhalten
- 3. Beweglichkeitstraining:**
Zurück zur normalen Funktion
- 4. Krafttraining:** Im Alltag belastbar werden

Diese Therapiebausteine berücksichtigen unterschiedliche Einflussfaktoren auf der Grundlage eines bio-psycho-sozialen Ansatzes.



Wir stärken Ihnen den Rücken.

INTEGRATION IN UNSER GEMEINSAMES RÜCKENTHERAPIEZENTRUM

Bereits 2015 haben die DR. ERLER REHA am Kontumazgarten und die Klinik für Konservative und Operative Wirbelsäulentherapie der DR. ERLER KLINIKEN zusammen ein Rückentherapiezentrum gegründet. Dadurch konnten wir unser bestehendes Therapieangebot für Rückenerkrankungen erweitern, insbesondere im nichtoperativen Bereich - zum Beispiel durch ein eigenes Rückentrainingszentrum.

ANSPRECHPARTNER FÜR DAS RÜCKENTRAININGSZENTRUM

Jochen Pelz, Diplom-Sportwissenschaftler, Leiter Rückentrainingszentrum
Kontumazgarten 19 | 90429 Nürnberg
Telefon: 0911 / 66 0 55-0 | E-Mail: j.pelz@reha-kontumazgarten.de

www.erler-reha.de

Wissen hilft, gesund zu bleiben

NEU: BITTE UM ANMELDUNG



Referent: Herr J. Pelz

Seit 2008 gibt es unsere beliebte kostenfreie Vortragsreihe „GESUNDHEIT AKTUELL | Vorlesungen für jedermann“. Dabei informieren unsere Ärzte und Therapeuten regelmäßig über verschiedene Fragestellungen aus ihrem Fachgebiet.

RÜCKENSCHMERZEN VERSTEHEN LERNEN MONATLICHE VORLESUNG

Jeden ersten Mittwoch im Monat, von 17:45 bis 18:45 Uhr in der Erler-Reha

Auf unseren Seiten im Internet und auf Facebook informieren wir Sie zeitnah, ob ein Angebot stattfindet.



DIE SCHAUFENSTERKRANKHEIT: DIAGNOSTIK UND THERAPIE

Die Diagnostik und Therapie von Gefäßerkrankungen hat sich in den letzten Jahren dynamisch weiterentwickelt. Neben neuen aussagekräftigen bildgebenden Verfahren gibt es nun zahlreiche innovative interventionelle Behandlungen als minimal-invasive Therapie. Sie kommen mit kleinsten Schnitten aus und sind daher besonders schonend.

Demographische und epidemiologische Daten weisen darauf hin, dass die Bedeutung von Gefäßerkrankungen in den nächsten Jahren und Jahrzehnten weiter anwächst. Dabei treffen wir zunehmend auf schwerst- kranke Patienten, weshalb interdisziplinäre Behandlungsansätze immer stärker in den Vordergrund treten. Mit der Etablierung der Gefäßchirurgie stellen sich die DR. ERLER KLINIKEN dieser Herausforderung.



Periphere Gefäßerkrankungen werden immer häufiger.

Prof. Dr. med. Markus Kleemann,
Chefarzt der Klinik für Viszeral- und Gefäßchirurgie

WIE KÖNNEN WIR DIE SCHAUFENSTERKRANKHEIT BEHANDELN?

Engstellen oder gar Verschlüsse der Schlagadern (Arterien) lassen sich mit Bypässen - künstlichen Umgehungsstraßen für das Blut - während einer Operation oder mit Ballons und Gefäßstützen (Stents) minimal-invasiv aufdehnen. Seit Juni 2021 können unsere Patientinnen und Patienten die Spezialsprechstunde Gefäßmedizin/ Gefäßchirurgie mit modernster Diagnostik nutzen. Minimal-invasive Eingriffe erfolgen mittels eines modernen 3D-C-Bogens als Röntgenkontrolle während des Eingriffes. Ab Sommer 2022 steht uns zudem ein moderner Hybrid-OP zur Verfügung. In Kooperation mit unseren Kolleginnen und Kollegen der Wirbelsäulenchirurgie bieten wir auch in oft „hoffnungslosen“ Fällen eine Therapie an, bei der mithilfe einer kleinen Elektrode die Durchblutung durch „Nervenmodulation“ am Rückenmark verbessert werden kann.

Das Ziel jeder Therapie ist die Zurückgewinnung der mobilen Lebensqualität und das Vermeiden einer Amputation. Gerne stehen wir auch für Zweitmeinungen zur Verfügung.

WAS IST EIN 3D-C-BOGEN?

Dieses moderne Bildgebungsverfahren hat einen C-förmigen Aufbau, in dem ein Röntgenstrahler und ein Bildempfänger verbunden sind, und ist sehr flexibel. So können wir den Patienten während eines minimal-invasiven Eingriffs dreidimensional aus fast jedem Winkel durchleuchten, ohne dass wir ihn maßgeblich bewegen müssen.

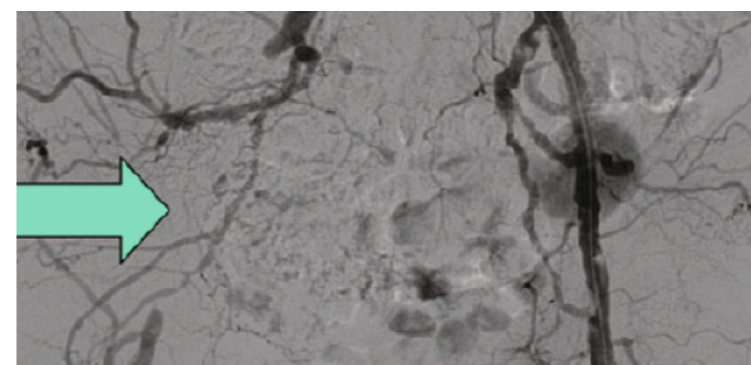

Verschluss der rechten Beckenschlagader durch Arteriosklerose (grüner Pfeil)

UNSERE KLINIK FÜR VISZERAL- UND GEFÄSSCHIRURGIE

Wir sind eine hochspezialisierte Fachklinik. Unser Schwerpunkt in der Viszeralchirurgie ist die Behandlung von gut- und bösartigen Erkrankungen des Magen-Darm-Traktes und des Enddarms inklusive Metastasen Chirurgie an Leber und Lunge. Alle Tumorpatienten werden im interdisziplinären Tumorboard vorgestellt.

In der Gefäßchirurgie haben wir besondere Expertise bei peripheren Gefäßerkrankungen (z.B. Schaufenstererkrankung). Ergänzt wird unser Angebot durch die Shuntchirurgie bei Dialysepatienten.

Wann immer es die Diagnose erlaubt, erfolgen Operationen minimal-invasiv.

SPEZIALSPRECHSTUNDE GEFÄSSMEDIZIN/ GEFÄSSCHIRURGIE JEDEN FREITAG

Termine unter 0911/ 27 28-380, -381
Privatsprechstunde nach individueller
Vereinbarung

WOHER KOMMT DIE SCHAUFENSTERKRANKHEIT?

Die Schaufenstererkrankung (periphere arterielle Verschlusskrankheit, PAVK) wird durch Arteriosklerose - umgangssprachlich auch Arterienverkalkung genannt - hervorgerufen. Sie hat ähnliche Risikofaktoren wie der Herzinfarkt: Alter, männliches Geschlecht, Bluthochdruck und Rauchen sind die mit Abstand bedenklichsten Konstellationen bei der Entwicklung einer Gefäßerkrankung. Durch die zunehmende Verengung von Arterien, also den Blutgefäßen, die das Gewebe mit Sauerstoff versorgen, kommt es beim Laufen typischerweise zu Schmerzen in der Wadenmuskulatur. Diese zwingen den Menschen stehen zu bleiben - quasi ins Schaufenster zu blicken -, um nach einer Erholungszeit schmerzfrei weitergehen zu können.

WIRBELSÄULENCHIRURGIE MIT 3D-NAVIGATION IN ECHTZEIT

Die Wirbelsäule ist das Rückgrat unseres Körpers – und wir stärken unseren Patienten in jeder Hinsicht den Rücken. Um die Sicherheit bei anspruchsvollen Operationen weiter zu maximieren, lassen sich unsere Spezialisten der Klinik für Konservative und Operative Wirbelsäulentherapie unter Chefarzt Dr. med. Kurt Wiendieck durch 3D-Navigation unterstützen.



Brüche, Abnutzungserscheinungen oder Osteoporose: Die Gründe, weshalb die Wirbelsäule nachgibt, sind vielfältig. Falls konservative Behandlungsansätze wie Physikalische und Schmerztherapie keine Linderung bringen, kann es sinnvoll sein, an eine Operation zu denken.

Bei diesem Eingriff wird die Stabilität der Wirbelsäule eventuell mithilfe von Schrauben wiederhergestellt – ein komplexer Eingriff, der häufig sogar minimal-invasiv möglich ist. Er erfordert eine sorgfältige Planung: Wie groß müssen die Schrauben sein? Wo genau werden Sie eingesetzt? Bei der Beantwortung solcher Fragen hilft die 3D-Navigation. Dabei werden Aufnahmen aus dem Computertomographen (CT) mit den real vorherrschenden Verhältnissen in Übereinstimmung gebracht. Bei der Operation kann sich der Neurochirurg dann in allen drei räumlichen Ebenen ein exaktes Bild davon machen, wo er Instrumente, Schrauben und Implantate platzieren muss – und zwar in Echtzeit. Dies bedeutet ein deutliches Plus an Präzision gegenüber konventionellen chirurgischen Techniken, geringere OP-Zeiten und damit auch eine Verringerung der Strahlenbelastung.

Durchblick Made in Germany: Unsere Systeme für die 3D-Navigation in der Wirbelsäulen Chirurgie werden in Freiburg hergestellt. Hier erklärt Dr. med. Kurt Wiendieck, Chefarzt der Klinik für Konservative und Operative Wirbelsäulentherapie, seine Planung für eine komplexe Wirbelsäulen-Operation.

“
Die 3D-Navigation ebnet für uns an der Erler-Klinik den weiteren Weg in Richtung moderne OP-Zukunft – der nächste Schritt wird die roboterassistierte Operation in der Wirbelsäulen-chirurgie sein.
”



ZERTIFIZIERUNG ZUM KOMPETENZZENTRUM FÜR CHIRURGISCHE KOLOPROKTOLOGIE



Seit 12. Januar 2022 ist die Klinik für Viszeral- und Gefäßchirurgie der DR. ERLER KLINIKEN ein Kompetenzzentrum für chirurgische Koloproktologie – und damit eines von 54 Zentren in ganz Deutschland, die von der Deutschen Gesellschaft für Allgemein- und Viszeralchirurgie (DGAV) in diesem Bereich zertifiziert worden sind.

Die Klinik für Viszeral- und Gefäßchirurgie bietet im nationalen Qualitätsreport der Fachgesellschaft DGAV eine weit überdurchschnittliche Qualität für ihre Patienten an. Ein Hauptanliegen von Chefarzt Prof. Dr. med. Markus Kleemann und seinem Team sind minimal-invasive, besonders schonende Operationen. Insbesondere bei Enddarmkrebs ist die Rate dieser Eingriffe herausragend.

Bereits seit Juni 2021 findet zweimal pro Woche eine Indikationssprechstunde für Erkrankungen des Enddarmes, des Afters und bei Entleerungsstörungen statt. Eine eigenständige Einheit für chirurgische Endoskopie und Sonographie inklusive endorektalem Ultraschall runden das Spektrum in der Diagnostik und der Therapie ab.

Ab 2022 bietet die Klinik für Viszeral- und Gefäßchirurgie zweimal jährlich zertifizierte Fortbildungen für Ärzte unter dem Dach der DGAV in Nürnberg an. Als Regionalleiter der Stiftung LebensBlicke engagiert sich Prof. Kleemann weiterhin für die Vorsorge und Früherkennung von Dick- und Enddarmkrebs.

Übrigens: Nicht alle Probleme am After sind Hämorrhoiden. Und das Sitzen auf kalten Steinen führt nicht dazu, auch wenn der Volksmund dies behauptet – im Gegenteil, jeder Mensch hat für den Feinschluss am After Hämorrhoidalpolster, die nur bei einer Vergrößerung Beschwerden verursachen und behandelt werden sollten.

„Proktologische Erkrankungen sind auch im 21. Jahrhundert oft noch ein Tabuthema. Nässen, Jucken, Brennen am Po gehören ebenso dazu wie Probleme bei der Stuhlentleerung. Aber auch die Stuhlinkontinenz, also genau das Gegenteil, führt häufig zu sozialer Isolation. Dabei ist der Großteil der proktologischen Erkrankungen sehr gut behandelbar, es existieren eine Fülle von Leitlinien, national wie international.“

Prof. Dr. med. Markus Kleemann,
Chefarzt der Klinik für Viszeral- und Gefäßchirurgie

WAS BEDEUTET DIESE ZERTIFIZIERUNG?

Zertifizierte Zentren für chirurgische Koloproktologie befassen sich evidenzbasiert und leitliniengerecht mit der chirurgischen Behandlung von Erkrankungen des Kolons, Rektums, Sphinkterapparates und des Beckenbodens.

UNSERE SPEZIALSPRECHSTUNDEN

- MO Proktologie, Enddarmleiden und Beckenbodenstörungen, Bauchwand-, Nabel- und Leistenbrüche
- DI Allgemeinchirurgie, Proktologie, Enddarmleiden und Beckenbodenstörungen
- MI Darmkrebs/ Onkologie, Refluxsprechstunde/ oberer Gastrointestinaltrakt
- DO Darmkrebs/ Onkologie, endokrine Chirurgie
- FR Periphere Gefäßmedizin

Termine unter 0911/ 27 28-380, -381

Privatsprechstunden montags und mittwochs sowie nach individueller Vereinbarung

VIDEOBRILLEN IM OP FÜR WENIGER STRESS UND SCHMERZEN

Ein guter Start ins Jahr 2022: Am 17. Januar übergaben Prof. Dr. med. Martin Börner, Vorstandsvorsitzender der DR. ERLER STIFTUNG, und Markus Stark, Geschäftsführer der KLINIKEN DR. ERLER gGmbH, zwei weitere HappyMed-Brillen an die Abteilung für Anästhesiologie und Intensivmedizin, die die Erler-Stiftung gespendet hatte. Damit sind nun drei Videobrillen im Einsatz, um Patienten während einer Operation mit Regionalanästhesie abzulenken. Der positive Effekt: OP-Stress und Schmerzmittelverbrauch reduzieren sich deutlich.

WIE FUNKTIONIERT DIE VIDEOBRILLE?

Hollywood auf dem OP-Tisch - was wie Science-Fiction klingt, ist in der Erler-Klinik seit 2020 Realität. Verantwortlich dafür ist die Videobrille HappyMed mit einem großen Repertoire an Filmen, Konzerten und Naturdokumentationen für Kinder und Erwachsene. Sie ist ein bewährtes Medizinprodukt und eine Art digitales Beruhigungsmittel ohne Nebenwirkungen.

Vor einer Operation mit örtlicher Betäubung oder Teilnarkose wählt der Patient sein persönliches Programm. Während des Eingriffs kann er dieses per Videobrille und Kopfhörer in hervorragender Qualität genießen. Auch Brillenträger kommen auf ihre Kosten: Die individuelle Sehstärke ist einstellbar.



WIE WIRKT DIE HAPPYMED?

„Schmerzen, Angst und Stress werden immer schlimmer, wenn man sich darauf konzentriert. Die Videobrille lenkt den Patienten von diesen unangenehmen Empfindungen ab. Als Folge davon wird das Gehirn mit positiven Eindrücken stimuliert und eine Entspannung tritt ein.“

Dr. med. Kathrin Hasemann, Teamchefärztin der Abteilung für Anästhesiologie und Intensivmedizin

„Wir können sehen, dass Patienten mit Videobrille eine ruhigere Atemfrequenz, einen niedrigeren Blutdruck sowie einen langsameren Herzschlag haben. Deshalb können wir die sogenannten Sedativa, unsere Medikamente zur Ruhigstellung, verringern, was auch den postoperativen Betreuungsaufwand reduziert.“

Dr. med. Wolfgang Premm, Teamchefarzt der Abteilung für Anästhesiologie und Intensivmedizin

Bitte unterstützen Sie das Engagement der Erler-Stiftung weiterhin durch Ihre Spenden. Herzlichen Dank.



Positive Sinneseindrücke für eine positive Stimmung

Markus Stark (Geschäftsführer), Christian Röbel (Anästhesiepflege), Dr. med. Kathrin Hasemann, Dr. med. Wolfgang Premm (Teamchefärzte Anästhesiologie und Intensivmedizin) und Prof. Dr. med. Martin Börner (Vorstandsvorsitzender DR. ERLER STIFTUNG) präsentieren dankbar die Videobrillen.

DISKUSSION MIT MINISTER HOLETSCHEK ÜBER DIE ZUKUNFT DER KRANKENHAUSVERSORGUNG IN BAYERN



Die VPKA-Vorstandsmitglieder Markus Stark und Dr. Claas Hohmann trafen im September in einer Podiumsdiskussion auf Klaus Holetschek (CSU), Bayerischer Staatsminister für Gesundheit und Pflege, MdB Prof. Dr. Andrew Ullmann (FDP), Universitätsprofessor für Infektiologie, MdB Stephan Pilsinger (CSU), Arzt und Mitglied im Bundestags-Ausschuss für Gesundheit, und den angehenden Kinderarzt Johannes Wagner (Bündnis 90/Die Grünen). Moderiert wurde die Diskussion von Thomas Bublitz, dem Hauptgeschäftsführer des Bundesverbands Deutscher Privatkliniken.

Gesundheitsminister Klaus Holetschek forderte, die stationäre und die ambulante Versorgung flexibler zu vernetzen. In der Mitte Dr. Ann-Kristin Stenger, Hauptgeschäftsführerin des VPKA, und rechts Markus Stark, 1. Vorsitzender des VPKA sowie Geschäftsführer der Erler-Klinik und der Erler-Reha.

Der ambulante und der stationäre Sektor müssen besser verbunden werden - so lautete eine Forderung des Bayerischen Gesundheitsministers Klaus Holetschek bei einer Podiumsdiskussion des Verbands der Privatkliniken in Bayern (VPKA) im September.

Markus Stark, der Geschäftsführer der DR. ERLER KLINIKEN und der DR. ERLER REHA am Kontumazgarten, engagiert sich seit vielen Jahren im Verband der Privatkliniken in Bayern (VPKA) und ist auch dessen 1. Vorsitzender. Auf der Jahresversammlung des VPKA im September in München diskutierten Verbandsvertreter mit hochrangigen Politikern über aktuelle Gesundheitsthemen. „Wenn Corona auch nicht viel Gutes hatte, so war es wenigstens dieses, dass sich Kommunikation und Kooperation zwischen den Kliniken und den zuständigen Ministerien in der Krise deutlich verbessert haben“, erklärte Stark zum Auftakt und bedankte sich ausdrücklich bei Minister Holetschek und seinem Ministerium. Auch dieser lobte die gute Zusammenarbeit zwischen Verband und Politik. Bezogen auf Corona mahnte er aber auch: „Wir sind noch nicht ganz durch.“

Der Bayerische Gesundheitsminister nutzte die Jahresversammlung des VPKA für einen Abriss über die gesundheitspolitischen Herausforderungen. Er betonte, dass er zu den Krankenhäusern in der Fläche stehe und diese grundsätzlich auch weiterhin betrieben werden sollten. Für ihn stehe im Vordergrund, „die verschiedenen Sektoren der Gesundheitsversorgung im Sinne des Patienten besser zu verbinden.“ Zum Beispiel wolle er die stationäre und ambulante Versorgung flexibler vernetzen. Die DRGs (Diagnosis Related Groups, diagnosebezogene Fallgruppen für ein pauschaliertes Abrechnungsverfahren) bezeichnete er indes als „nicht zeitgemäß“. Ein Patentrezept habe er zwar nicht, „aber diese Diskussion muss man führen“. Weitere Schwerpunkte der regen Diskussion waren die Personal-Untergrenzen, die Arbeitsbedingungen in der Pflege und reformbedürftige Strukturen.

Die Webseite des Verbands der Privatkliniken in Bayern (VPKA) finden Sie unter www.vpka-bayern.de



UNSERE NEUEN FÜHRUNGSKRÄFTE

Wir wollen weiter wachsen – und dafür brauchen wir Spezialisten mit Herz, Kopf und Engagement. Hier stellen sich unsere neuen Führungskräfte persönlich vor.



DR. MED. GUDRUN SCHLEWITZ
CHEFÄRZTIN DER KLINIK FÜR HANDCHIRURGIE,
PLASTISCHE UND MIKROCHIRURGIE

Die Vita von Dr. Schlewitz finden Sie auf Seite 10 in unserem Beitrag Diagnose & Therapie - Handchirurgie.

DOMINIK LEHR STELLVERTRETENDER TECHNISCHER LEITER

Mein Name ist Dominik Lehr, ich bin seit Mitte Oktober 2021 als stellvertretender technischer Leiter in den DR. ERLER KLINIKEN tätig. Ich bin gebürtiger Nürnberger und habe zuvor zwölf Jahre bei der Firma ZF Gusstechnologie GmbH in der Instandhaltung gearbeitet.



Mein Aufgabengebiet war das Erfassen und Erkennen von komplexen Zusammenhängen in den Fachbereichen Elektrik, Mechanik und Hydraulik. Zu meinen Tätigkeiten zählte das Errichten der Steuerungstechnik, Programmieren und Instandsetzen von S5/ S7-gesteuerten Druckgussmaschinen, ABB-/ Kuka-Robotern und sonstigen technischen Anlagen. Von 2016 bis 2019 habe ich nebenberuflich eine Weiterbildung zum staatlich geprüften Techniker in Mechatronik absolviert. Anschließend begann ich ein Fernstudium in Wirtschaftsingenieurwesen, welches ich voraussichtlich 2023 beenden werde.

Ich freue mich auf eine gute Zusammenarbeit und die Möglichkeit, neue Erfahrungen zu sammeln. Des Weiteren möchte ich die Klinik mit meiner Leistung und meinem Engagement zukünftig bereichern.

UNSERE NEUEN AZUBIS

Endlich war es soweit: Im Herbst erfolgte der Startschuss für das Ausbildungsjahr 2021 und damit auch einen spannenden Lebensabschnitt für unsere Azubis. Dieses Jahr durften wir insgesamt 14 neue Lehrlinge in den Bereichen Verwaltung, Küche, Reha, Pflege und OP begrüßen. Ganz besonders freuen wir uns, dass wir seit 2021 auch Köche (m/w/d) ausbilden dürfen.

Wir wünschen allen Auszubildenden einen guten Start ins erste Jahr und viel Spaß und Erfolg während der gesamten Laufzeit!



Kaufleute im Gesundheitswesen, Sport- und Fitnesskaufleute und Koch



Operationstechnische Assistentinnen (OTA)



Azubis Pflege

→ **WE WANT YOU!**

P.S. Wir suchen auch für das Ausbildungsjahr 2022 wieder Nachwuchs. Wenn Sie also jemanden kennen, der jemanden kennt, der jemanden kennt, dann können Sie uns gerne weiterempfehlen.

Unsere Ausbildungsberufe für 2022

- Kaufleute im Gesundheitswesen
- Sport- und Fitnesskaufleute
- Fachinformatiker (m/w/d) für Systemintegration
- OTA – Operationstechnische Assistenten (m/w/d)
- Pflegefachmann/ -frau (m/w/d)



Nürnberg - Athen reloaded

Unsere ganz persönliche B2RUN Erler Challenge ging 2021 in die zweite Runde. Corona-bedingt waren auch letztes Jahr keine Großveranstaltungen möglich, sodass wir anstelle des B2RUN Firmenlaufs in Nürnberg wieder unsere eigene Challenge auf die Beine gestellt haben.

Im September sind 20 Mitarbeiterinnen und Mitarbeiter mithilfe einer App gegeneinander angetreten. Gemeinsam haben wir phantastische 2.441,5 Kilometer gesammelt. Das sind 364,6 Kilometer mehr als im letzten Jahr - und damit nicht nur eine Distanz von der Erler-Klinik bis nach Athen in Griechenland, sondern noch ein ganzes Stück weiter bis über Kreta hinaus. Oder wie die Fahrt von Nürnberg nach Ankara.



Wir gratulieren allen Teilnehmenden zu dieser herausragenden Leistung.

Als kleine Anerkennung erhielten die jeweils drei besten Frauen und Männer einen Gutschein von einem großen Sportartikel-Händler.

Erler-Klinik live

Sie möchten mehr Einblicke hinter die Kulissen? Dann folgen Sie uns einfach auf Instagram! @erler_klinik_nuernberg

Ob Reels, Beiträge, Lifehacks oder Informationen zu uns als Klinik: Auf unserem Account zeigen wir Ihnen eine bunte Mischung.

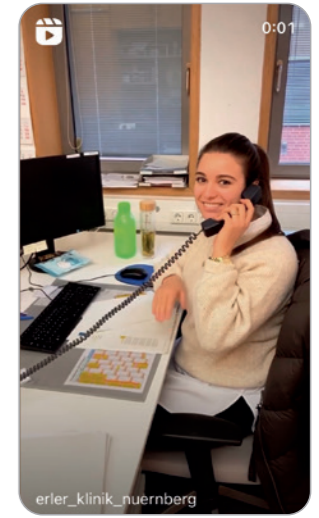
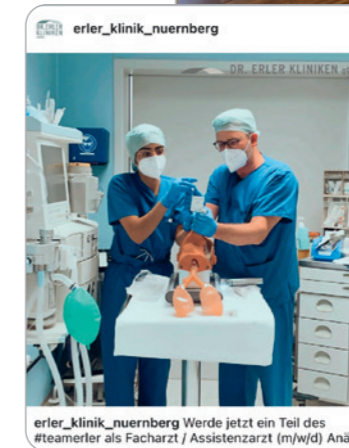

13. JOBMESSE NÜRNBERG

Am Samstag, den 30. April 2022, finden Sie unser Recruiting-Team auf der Jobmesse in der Meistersingerhalle in Nürnberg. Kommen Sie vorbei, knüpfen Sie Kontakte und fragen Sie uns alles, was Sie interessiert!



DEINE KARRIERE BEI ERLER

Der direkte Weg ins #teamerler führt über www.karriere-erler.de



WIR FREUEN UNS AUF SIE!

Wir suchen:

- Leitender Oberarzt (m/w/d) Innere Medizin und Gastroenterologie
- Pflegefachkräfte (m/w/d) Schwerpunkt Geriatrie
- Oberarzt (m/w/d) Schmerztherapie ANOA
- Staatlich anerkannte Altenpfleger (m/w/d)
- Facharzt/ Assistenzarzt (m/w/d) Anästhesie
- Medizinische Fachangestellte (m/w/d)
- Gesundheits- und Krankenpfleger (m/w/d) in verschiedenen Dienstmodellen
- Medizinisch-technischer Radiologieassistent (m/w/d)
- IT-Anwendungsbetreuer (m/w/d)

Nichts Passendes dabei? Dann bewerben Sie sich gerne initiativ per E-Mail oder direkt in unserem Karriereportal.

DIE ERLER-KLINIK - chirurgisch-orthopädisches Fachkrankenhaus in Nürnberg



DREI STARKE FRAUEN MIT DURCHBLICK

In diesem Eler-Magazin stellen wir Ihnen unsere drei Medizinischen Fachangestellten (MFA) aus der Endoskopieabteilung vor, die zur Klinik für Viszeral- und Gefäßchirurgie gehört. Die Endoskopieabteilung ist ein separater Bereich, in dem vor allem Magen- und Darmspiegelungen (Gastroskopien und Koloskopien) gemacht werden - also verschiedene Untersuchungen rund um die Diagnostik im Magen-Darm-Trakt.

SUSANNE SCHMIDT

Auf die Frage, ob sie Tiere oder Blumen lieber hat, Hund oder Katze, Rose oder Gänseblümchen, meinte sie nur: „Alles ohne oder“. Eine solche Antwort ist typisch für Susanne Schmidt: unkompliziert und direkt. Tiere mag sie besonders gern, vor allem ihren Hund. Die Gassirunde ist der schönste Moment des Tages. Dementsprechend fühlt sie sich auf dem Land wohler als in der Stadt, obwohl sie das Meer lieber mag als die Berge.

Ihre dreiteilige Ausstattung für eine einsame Insel wären Feuerzeug, Topf und Wein. In der Zivilisation landen ein gutes Stück Fleisch ebenso gern auf ihrem Teller wie etwas Leckeres zum Naschen. Susanne Schmidt ist die Dienstälteste des Endoskopie-Teams und schon seit Oktober 2013 an Bord - kein Wunder, bei dem Teamgeist und den netten Kollegen.



„Mein Lebensmotto:
Don't worry, be happy.“

„Du kannst den Wind nicht
ändern, aber Du kannst die
Segel anders setzen.“

CHRISTINA PFEIFER

Meer und Berge findet Christina Pfeifer beides schön - Hauptsache entspannen. Zum Abschalten setzt sie auf Musik querbeet, am besten laut, zum Mitsingen und dazu tanzen. Gute Musik wäre auch eines der drei Dinge, die sie auf eine einsame Insel mitnehmen würde - neben Rum und Captain Jack Sparrow :)

Dennoch ist ihr ein anderer junger Mann wichtiger: „Der schönste Moment des Tages ist das strahlende ‚Guten Morgen‘ meines Sohnes“ - auch wenn sich Christina Pfeifer eindeutig als Eule und Nachtmensch bezeichnet, weil der Tag dann erst richtig anfängt. Seit November 2014 ist sie Teil des Endo-Teams und schätzt besonders die freundlichen Kolleginnen und Kollegen. Derzeit lebt sie zwar in der Stadt, auf dem Land wäre es ihr jedoch lieber. Das passt gut: Sie mag alles, was lebt, blüht und gedeiht, außer Regenwürmer.

NATALIE GRUSCHIN

Natalie Gruschin verstärkt das Team der Endoskopie-Schwestern seit fast einem Jahr und freut sich über ihre netten Kolleginnen und Kollegen, die ihre jahrelange Erfahrung in der Abteilung gerne mit ihr teilen. Doch auch das beste Team der Welt kann die Familie nicht ersetzen: „Mein schönster täglicher Moment ist, wenn ich meine Tochter sehe.“

Privat kommt dann auch mal die romantische Seite von Natalie Gruschin zum Vorschein: Ihre Lieblingsmusik zum Abschalten ist Kuschelrock, und Tiere mag sie lieber als Pflanzen, weil man mit ihnen kuscheln kann. Mit Outdoor-Feuerzeug, Hackmesser und Whiskey würde sie sich den Herausforderungen auf einer einsamen Insel stellen. Allerdings wäre ihr das Meer mit Palmen am Strand dann doch lieber - Hauptsache, es gibt Kaffee, denn der macht das Leben einfach erträglicher.

„Besser den Spatz in der Hand
als die Taube auf dem Dach.“



JOGGEN, LAUFEN, WALKEN – ABER RICHTIG!

Bewegung tut gut, erst recht an der frischen Luft. Silja Pfeiffer, die stellvertretende Leiterin Therapie der Erler-Reha, zeigt, worauf es beim Joggen, Laufen und Walken ankommt. Sie erklärt, wie sich Verletzungen vermeiden lassen und gibt Tipps für die ungetrübte Freude am Laufsport.

WAS IST EIGENTLICH DER UNTERSCHIED ZWISCHEN WALKEN UND JOGGEN?

Ein wesentlicher Unterschied besteht in der Schrittausführung. Zwischen dem ersten Bodenkontakt mit dem Fuß und dem zweiten werden zwei Bewegungen ausgeführt. Während beim Walking ständiger Kontakt zum Untergrund besteht (Walkingtechnik), springen Jogger, auch Läufer genannt, von einem Bein auf das andere (Lauftechnik).

Außerdem setzen Walker die Ferse auf den Boden und rollen anschließend den Fuß komplett ab, bis er über die Frontpartie beziehungsweise die Zehen den Untergrund wieder verlässt. Damit ist klar, dass es bei diesen beiden Bewegungsarten zu unterschiedlichen Belastungen kommt. Ein weiterer Unterschied ist das Tempo.

WIE WICHTIG IST DIE GESCHWINDIGKEIT BEIM LAUFEN? FÜR WEN IST WELCHE GANGART GEEIGNET?

Die perfekte Geschwindigkeit beim Joggen gibt es eigentlich nicht. Wie schnell man am besten läuft, hängt von körperlichen und mentalen Voraussetzungen sowie von den persönlichen Zielen ab.

Bein- und Schrittlänge zum Beispiel sind grundlegende körperliche Voraussetzungen. Sie beeinflussen meine Grundlagenausdauer, wie schnell ich laufen kann und wie meine sportliche Biographie ausfällt. Auch Gesundheit und Gewicht sind entscheidend für das Tempo. Weitere Aspekte sind Wetter, Motivation, kurze schnelle Läufe, lange langsamere Läufe. Und ganz wichtig sind natürlich die persönlichen Ziele: Ausdauer verbessern, Kondition aufbauen, Geschwindigkeit, ohne Ambitionen in der Natur bewegen und Spaß haben.

Das Ziel bestimmt die Laufgeschwindigkeit: lange, entspannte Läufe bei niedriger Herzfrequenz, wenn ich meine Grundlagenausdauer verbessern oder Fett verbrennen will. Möchte ich schneller werden oder Intervalltraining machen, wechseln sich kurze, schnelle Läufe mit langsameren Etappen (Zeit oder Strecke) ab.

WELCHE VERSCHIEDENEN LAUFSTILE GIBT ES ÜBERHAUPT?

Wir unterscheiden zwischen Fersen-, Mittelfuß- und Vorfußlauf. Der richtige Laufstil ist abhängig von der Strecke, dem Untergrund und der eigenen körperlichen Verfassung. Um die Belastung beim Laufen optimal zu verteilen, sollten die Techniken variiert werden: zum Beispiel im Gelände bergauf im Ballenlauf und bergab im Fersenlauf, und auch bei Schmerzen immer wieder abwechseln.

Wichtig für den Laufstil ist allerdings nicht nur der Fuß: Schultern ruhig und gerade halten, Arme parallel zur Laufrichtung am Körper entlang führen und damit den Vorwärtsschwung unterstützen. Bei steigendem Tempo die Knie etwas höher ziehen und die Sprungphase verlängern (Abdruckphase unter dem Körperschwerpunkt).

IN WELCHEM ALTER IST WELCHER LAUFSTIL GEEIGNET?

Ich würde nicht sagen, dass der Laufstil altersabhängig ist. Er wird vielmehr beeinflusst von der körperlichen Fitness (Schnelligkeit, Gelenkbelastung) und den Zielen. Für langsamere, lange Läufe empfehle ich mehr den Mittelfuß- oder den Fersenlauf, für schnelle Etappen wie Sprints eher den Vorfußlauf.

Profitipp: Meine 3 goldenen Laufregeln

1. Richtige Kleidung und Schuhe sind das A und O!
2. Richtige Lauftechnik lernen, das verhindert bzw. vermindert Überlastungen, Gelenkbelastungen und Verletzungen
3. Individuelle Balance finden und Spaß haben



WIE WICHTIG IST DAS RICHTIGE SCHUHWERK? KANN ICH MIT JEDEM SNEAKER JOGGEN?

Sneakers sehen toll aus, bieten aber meist wenig Stabilität und Dämpfung. Um gelenkschonend und gesundheitsorientiert zu laufen, empfehle ich einen richtig gewählten Laufschuh.

Dabei ist zunächst der Fußtyp wichtig (breiter/schmäler Fuß, Spreiz-, Senk-/ Platt- oder Hohlfuß) – jede Fußform braucht an einer anderen Stelle Unterstützung. Normale Füße gibt es aufgrund von falschem Schuhwerk, Fehlbelastungen, Übergewicht und mangelnder Bewegung nur selten. Erkennen kann man die Fußform, indem man zum Beispiel ins Wasser tritt und danach auf eine trockene Stelle. Entscheidend ist auch die Größe: Die Zehen müssen genügend Platz haben (Daumenbreite), da der Fuß beim Abrollen immer etwas nach vorne rutscht.

Häufigkeit und Intensität sind weitere Faktoren. Für Wettkämpfe und schnelle Läufe eignen sich leichte Schuhe mit geringerer Dämpfung, für Langstrecke erhöhte Dämpfung. Für das regelmäßige Training im Breitensport sollte es ebenfalls eine erhöhte Dämpfung sein, um die Gelenke zu entlasten. Der dritte Punkt ist der Laufuntergrund: Asphalt erfordert mehr Dämpfung als Waldboden.

Allen, die ernsthaft mit dem Laufen beginnen wollen, rate ich zu einer professionellen Laufanalyse.

WELCHE TYPISCHEN VERLETZUNGEN GIBT ES BEIM JOGGEN?

Die häufigsten Fehler beim Joggen sind: zu viel, zu oft, zu schnell! Die häufigsten Verletzungen sind Überlastung und Ermüdung. Die unangenehmen Folgen: Muskelkater, Krämpfe, Muskelzerrungen und Sehnenverletzungen.

Oft kommt es auch zu stechenden Schmerzen an der Außenseite des Knies oder im Bereich der Kniescheibe (Läuferknie, runners knee), Entzündungen der Achillessehnen, Fersensporn (ziehender Schmerz an der Fußsohle), Verletzungen des Sprunggelenks (Bänderzerrung), Schienbeinkantensyndrom (ziehender Schmerz an der Innen- oder Vorderkante des Schienbeins), Ermüdungsbrüchen oder Rückenschmerzen bei schwach ausgebildeter Muskulatur an Bauch und Rücken.

WELCHE THERAPIEMÖGLICHKEITEN GIBT ES? WIE KANN UNSER REHA-ZENTRUM HELFEN?

Am besten nicht warten, bis etwas passiert ist – Stichwort Prävention. Wir bieten zum Beispiel Trainings an zur Stabilisation (Sling, Faszientraining), Kraftausdauer der Beinmuskulatur (Medizinische Trainingstherapie, MTT) und Grundlagenausdauer (Intervalltraining). Die richtige Lauftechnik schulen wir in der Gruppe oder im Personal Training. Bei Verletzungen nach dem Laufen können wir mit Tape, Manueller Therapie, Physikalischer Therapie und Elektrotherapie den Heilungsprozess unterstützen.

DR. ERLER REHA AM KONTUMAZGARTEN

Frau S. Pfeiffer
Stv. Leitung Therapie
Kontumazgarten 19
90429 Nürnberg
Telefon: 0911/ 66 0 55-5001
E-Mail: verwaltung@reha-kontumazgarten.de

TERMINE NACH VEREINBARUNG

AUSZEICHNUNGEN UND ZERTIFIKATE 2021 und 2022

Bei uns sind die Patienten fachlich und menschlich immer in den besten Händen - dies bestätigen uns auch wissenschaftliche Fachgesellschaften und die Medien regelmäßig.



KLINIKLISTE DES NACHRICHTENMAGAZINS FOCUS 2021 UND 2022



DR. ERLER KLINIKEN

TOP Regionales Krankenhaus Bayern 2021 und 2022



KLINIK FÜR ORTHOPÄDIE

TOP Nationales Krankenhaus Orthopädie 2020 und 2021



KLINIK FÜR ORTHOPÄDIE

TOP Nationale Fachklinik Hüftchirurgie 2022



KLINIK FÜR HANDCHIRURGIE

TOP Nationales Krankenhaus Handchirurgie 2021



DR. ERLER REHA

TOP Rehaklinik Orthopädie 2020 und 2021

ÄRZTELISTE DES VERBRAUCHERMAGAZINS GUTER RAT UND DES NACHRICHTENMAGAZINS FOCUS 2020 UND 2021



Privatdozent Dr. med. JENS ANDERS
Chefarzt der Klinik für Orthopädie,
Ärztlicher Direktor

TOP Mediziner 2020 und 2021



Dr. med. AMBROSIOUS MÜLLER
Leitender Arzt der Klinik für Orthopädie,
Schwerpunkt Hüfterkrankungen

TOP Mediziner 2020 und 2021
TOP Mediziner Hüftchirurgie 2020 und 2021

WEITERE AUSZEICHNUNGEN 2021 UND 2022



DR. ERLER KLINIKEN

Qualitätspartner der PKV für Knie-TEP



DR. ERLER KLINIKEN

Qualitätspartner der PKV für Hüft-TEP



DR. ERLER KLINIKEN

Qualitätspartner der PKV für Hüftgelenknahe Femurfraktur



DR. ERLER KLINIKEN

Zertifikat Bronze der Aktion Saubere Hände 2021 und 2022



KLINIK FÜR ORTHOPÄDIE

klinikradar.de für Hüftgelenk und klinikkompass.com für Hüftgelenkersatz und Kreuzbandriss



DR. ERLER REHA

Zertifizierung nach QReha

Einen Überblick über alle unsere Auszeichnungen für besondere Qualität finden Sie unter www.erler-klinik.de und www.erler-reha.de, jeweils auf den Unterseiten > Aktuelles & Unternehmen > Qualitäts- und Risikomanagement > Besondere Auszeichnungen



GESCHÄFTSFÜHRUNG UND KRANKENHAUSBETRIEBSLEITUNG

Die Geschäftsführung und die Krankenhausbetriebsleitung entscheiden über die Durchführung von Projekten und welche Ressourcen dafür zur Verfügung stehen. Ferner sind sie zuständig für die Freigabe und Überwachung der Umsetzung von Prozessabläufen, Handbüchern und betrieblichen Anweisungen.



Unsere Krankenhausbetriebsleitung (v.l.n.r.): Birgit Bachhuber (Pflegedienstleitung), Markus Stark (Geschäftsführung), Cristina Della Sala-Möhrlein (Klinikmanagement), Priv.-Doz. Dr. med. Jens Anders (Ärztlicher Direktor), Saba Dedjban (Kaufmännische Leitung)

DIE ERLER-GRUPPE

**EIN BEKANNTER NAME -
DREI RENOMMIERTE EINRICHTUNGEN**

Seit fast 60 Jahren steht der Name Erler für Spitzenmedizin und Menschlichkeit in Nürnberg, vereint unter der Dachmarke DR. ERLER KLINIKEN gGmbH. 1963 gründete Dr. med. Fritz Erler eine gemeinnützige Klinik-GmbH und gab das Startsignal für den Bau eines chirurgisch-orthopädischen Fachkrankenhauses am Kontumazgarten.

2013 feierten die DR. ERLER KLINIKEN ihr 50-jähriges Jubiläum - und im selben Jahr wurde die DR. ERLER REHA mit 90 Einzelzimmern für stationäre Patienten eröffnet. Sie ist das erste stationäre Rehabilitationszentrum für Erkrankungen des Haltungs- und Bewegungsapparates im Herzen der Metropolregion. 2019 kam das DR. ERLER MVZ für die Behandlung allgemeiner orthopädischer Erkrankungen im Rahmen der Physikalischen und Rehabilitativen Medizin hinzu, das inzwischen zwei Standorte hat.

**Wir stehen für eine exzellente
Medizin der kurzen Wege.**



UNTERSTÜTZUNG UND FÜRSORGE

„Ein Mann, der mit dem Wagemut und der Energie eines Einzelgängers ein bedeutendes Werk für die Gegenwart und Zukunft Nürnbergs geschaffen hat.“



Die DR. ERLER STIFTUNG ist eine rechtsfähige Stiftung des bürgerlichen Rechts mit Sitz in Nürnberg. Sie untersteht der Aufsicht der Regierung von Mittelfranken und verfolgt ausschließlich und unmittelbar gemeinnützige Zwecke. Ins Leben gerufen wurde sie 1987 von Dr. med. Fritz Erler (1899-1992), dem Gründer der DR. ERLER KLINIKEN.

Viele ehrenamtliche Mitarbeiter und Spender engagieren sich, um das Lebenswerk unseres Klinikgründers zu bewahren und weiterzuführen. Auch die Organe der Stiftung - Stiftungsvorstand und Stiftungsrat - sind ehrenamtlich tätig und zur gewissenhaften und sparsamen Verwendung der Stiftungsmittel verpflichtet.

Die DR. ERLER STIFTUNG ist Eigentümerin der KLINIKEN DR. ERLER gGmbH mit Akuthaus und Reha-Zentrum.

Zu ihren satzungsmäßigen Aufgaben gehören

- Der Betrieb der Kliniken
- Die Anschaffung besonderer Ausstattungsgegenstände für die Erler-Kliniken
- Die Übernahme von Kosten für eine notwendige medizinische Untersuchung, die kein Kostenträger übernimmt
- Die Unterstützung bedürftiger Patienten
- Die Förderung der medizinischen Forschung und Lehre

AUSBAU VON PERSPEKTIVEN

In den letzten Jahren konnte die DR. ERLER STIFTUNG schon viele Projekte umsetzen.

- Behandlung von Kindern aus Krisengebieten
- Reha-Rundweg als Trainingsparcours für die Patienten der Erler-Reha
- Betreuung von geriatrischen Patienten mit vorübergehender kognitiver Beeinträchtigung
- Förderung der Teilhabe von Menschen mit Behinderung
- Medizinische Geräte für die Diagnostik
- Ausstattung, Geräte und Zubehör für Operationssäle und Sterilisationsbereich etc.

Ausführliche Beschreibungen und berührende Geschichten finden Sie unter www.erler-stiftung.de

Herzlichen Dank, dass Sie die DR. ERLER STIFTUNG unterstützen - auch im Namen derer, denen Ihre Zuwendung zugutekommt.

HELFEN UND SPENDEN

BANK FÜR SOZIALWIRTSCHAFT
IBAN: DE03 7002 0500 0009 8284 00
BIC: BFSWDE33MUE

UNTER WWW.ERLER-STIFTUNG.DE
KÖNNEN SIE AUCH
ONLINE SPENDEN.



DER STIFTUNGSVORSTAND

DER STIFTUNGSRAT



PROF. DR. MED. MARTIN BÖRNER
Chirurg/ Unfallchirurg, Schwalbach
Vorsitzender des
Stiftungsvorstands



ISABELLE RILLING
Syndikusrechtsanwältin,
Nürnberg
Vorsitzende des Stiftungsrates



THOMAS GLEISL
Wirtschaftsprüfer,
Nürnberg
Mitglied des Stiftungsrates



BRITTA WALTHELM
Umweltreferentin
der Stadt Nürnberg
Mitglied des Stiftungsrates



PAUL KLEMENTZ
Rechtsanwalt, Dachau
Stellvertretender Vorsitzender
des Stiftungsvorstands



HERBERT-M. PICHLER
Geschäftsführer, München
Stellvertretender Vorsitzender
des Stiftungsrates



CHRISTIANE PAULUS
Geschäftsführerin
PARITÄTISCHE/ Mittelfranken
Mitglied des Stiftungsrates



KLINIK FÜR ORTHOPÄDIE

**Wir sind ein EndoProthetikZentrum
der Maximalversorgung.**



Wir bieten modernste, exakt auf den Patientenbefund abgestimmte Therapien an. Computerplanung, minimal-invasive Operationsverfahren, innovative Implantate und der Einsatz von Robotern ermöglichen modernste, individuell abgestimmte Behandlungen. Bei Allergien oder Unverträglichkeit kommen Spezialimplantate zur Anwendung. Kurze Klinikverweildauer und frühfunktionelle Rehabilitationskonzepte führen zu schnellerer Regeneration und Belastungsfähigkeit.

SCHULTER-, KNIE- UND ALLGEMEIN-ORTHOPÄDISCHE ERKRANKUNGEN

Chefarzt Herr Priv.-Doz. Dr. med. J. Anders

- Schultererkrankungen: arthroskopische Stabilisierung, Rekonstruktion von Rotatoren-manschettendefekten, Endoprothetik (anatomisch und invers), Endoprothesenwechseloperationen, ERLER SchulterFit-Konzept
- Ellenbogenerkrankungen
- Knieerkrankungen: Endoprothetik (individuell, 3D-Technik), Wechseloperationen, Gelenkteilersatz (Schlitten), Arthroskopie, achskorrigierende gelenkerhaltende Eingriffe, biologischer Knorpelersatz, ERLER KnieFit-Konzept
- Rheuma- und Kinderorthopädie
- Tumorthherapie

CHEFARZT: HERR PRIV.-DOZ. DR. MED. J. ANDERS
LEITENDER ARZT: HERR DR. MED. A. MÜLLER
LEITENDE ÄRZTIN: FRAU DR. MED. I. GÖRZIG

Telefon: 0911/ 27 28-467, -468, -469, -474
Fax: 0911/ 27 28-868
E-Mail: orthopaedie@erler-klinik.de



BEHANDLUNG VON HÜFTERKRANKUNGEN BEI ERWACHSENEN UND KINDERN

Leitender Arzt Herr Dr. med. A. Müller

- Arthroskopie
- Endoprothetik: Verwendung von bewährten zementfreien und teilzementierten Prothesen führender Hersteller, Kurzschaftprothesen mit abriebarmen Artikulationen (hochvernetzte Polyethylene, Keramik/ Keramik)
- Wechseloperationen bei gelockerten Hüftendoprothesen (überwiegend unter Verwendung zementfreier Endoprothesen)

BEHANDLUNG VON FUSS- UND ZEHENDEFORMITÄTEN BEI ERWACHSENEN UND KINDERN

Leitende Ärztin Frau Dr. med. I. Görzig

- Vorfußkorrekturen (Hallux valgus, Kleinzehen-deformitäten) inkl. minimal-invasiver Verfahren
- Arthroskopie, Knorpelersatz oberes Sprunggelenk
- Endoprothetik Fuß- und Sprunggelenk
- Kindliche Fußdeformitäten (Klumpfuß, Sichelfuß usw.)



KLINIK FÜR UNFALLCHIRURGIE

**Wir sind ein zertifiziertes
Traumazentrum mit Notaufnahme.**



Wir gewährleisten eine hochqualifizierte Behandlung, auch bei komplexen Sport- oder Unfallverletzungen und deren Folgen. Neben der Therapie bei Knochenbrüchen ist die Band- und Sehnenchirurgie ein Schwerpunkt (z.B. Schulterergelenk, Kreuzband, Achillessehne). Septische Chirurgie und Endoprothetik nach Unfällen sowie die Alterstraumatologie komplettieren unser Spektrum.

SCHWERPUNKTE

- Operative Versorgung von Knochenbrüchen, Band-/ Sehnenverletzungen und Wunden aller Art
- Versorgung von Sportverletzungen und -schäden bei Freizeit- und Profisportlern
- Arthroskopische Chirurgie, insbesondere an Ellenbogen, Knie und Sprunggelenk
- Traumatologie des Kniegelenkes inkl. Kreuzbandersatz, Knorpelchirurgie, Kniescheibenprobleme
- Frakturendoprothetik (z.B. Hüftgelenkersatz bei Schenkelhalsbruch), Frakturbehandlung bei Osteoporose und Ermüdungsbrüchen
- Versorgung von Frakturen im Bereich von einliegenden Gelenkprothesen/ Implantaten durch Osteosynthese oder Prothesenwechsel
- Alterstraumatologie mit interdisziplinär unfallchirurgisch-geriatrischer Betreuung und geriatrischer Frührehabilitation
- Korrektur von unfallbedingten Fehlstellungen und -heilungen, septische Chirurgie
- BG-Heilverfahren, Begutachtungen
- Zertifizierte Netzwerkklinik für die Polytraumaversorgung im TraumaNetzwerk Mittelfranken

CHEFARZT:
HERR PROF. DR. MED. R. BIBER
ASSOCIATE PROFESSOR DER PMU SALZBURG

Telefon: 0911/ 27 28-202, 214
Fax: 0911/ 27 28-238
E-Mail: unfallchirurgie@erler-klinik.de





KLINIK FÜR VISZERAL- UND GEFÄßCHIRURGIE

**Kompetenzzentrum für minimal-invasive
Chirurgie in der Viszeral- und Gefäßchirurgie.**



Als Fachkrankenhaus für Chirurgie bieten wir Ihnen hochspezialisierte operative Verfahren aus dem Gebiet der Viszeral- und Gefäßchirurgie an. Unsere Behandlungen richten sich nach nationalen und internationalen Leitlinien. Ihr Wohl ist dabei unser höchstes Primat.

SCHWERPUNKTE

Darmzentrum

- Kolorektale Chirurgie mit Schwerpunkt Dick- und Enddarmkrebs, spezialisiert auf minimal-invasive Verfahren (Laparoskopie, TEM), Therapie von Metastasen in Leber und Lunge
- Minimal-invasive Leberresektionen (laparoskopische Leberchirurgie) und Thermoablation (RFA)
- Proktologie, Beckenboden- und Stuhlentleerungsstörungen
- Minimal-invasive Therapie bei chronisch entzündlichen Darmerkrankungen (Morbus Crohn, Colitis ulcerosa, Divertikulitis)
- Eigenständige chirurgische Endoskopie mit Ultraschalleinheit
- Interdisziplinäres sowie molekulares Tumorboard

**CHEFARZT:
HERR PROF. DR. MED. M. KLEEMANN,
FEBVS, MaHM**

Telefon: 0911/ 27 28-380, -381

Fax: 0911/ 27 28-378

E-Mail: viszeralchirurgie@erler-klinik.de



**Akut- und Notfalleingriffe ++ Notaufnahme 24/7/365++
Beratung Zweitmeinung**

Endokrine Chirurgie

- Gut- und bösartige Schilddrüsenerkrankungen, Nebenschilddrüsen (Hyperparathyreoidismus)
- Hormonaktive und inaktive Erkrankungen der Nebennieren
- Seltene hormonaktive Tumore des Magen-Darm-Traktes (z.B. NET)

Gastroösophageale Refluxerkrankung (Sodbrennen)

- Minimal-invasive Diagnostik und Therapie
- PH-Metrie und Manometrie in Kooperation mit Gastroenterologie

Minimal-invasives Hernienzentrum

- Leistenbrüche (OP nach Lichtenstein und TAPP), auch bei Rezidiven; bei Jugendlichen auch OP nach Shouldice; Sportlerberatung
- Nabel- und Narbenbrüche (offen und IPOM-Technik), Bauchwandbrüche

Periphere Gefäßmedizin

- Arterielle Verschlusskrankheit (PAVK, Schaufenstererkrankung)
- Bypass-OPs und minimal-invasive interventionelle Gefäßtherapien (PTA/ Stent)
- Arterienaneurysmen
- Vascular Access Surgery (Shuntanlagen und -revisionen bei Niereninsuffizienz, Demerskatheter zur Blutwäsche/ Dialyse, Portimplantationen zur Chemotherapie)
- Diabetisches Fußsyndrom
- Chronische Wunden und Dekubitalulzerationen (in Kooperation mit der Klinik für Handchirurgie, Plastische und Mikrochirurgie sowie WZ-WundZentrum Nürnberg)

KLINIK FÜR HANDCHIRURGIE, PLASTISCHE UND MIKROCHIRURGIE

**Jede Hand ist individuell und
erfordert die für sie beste Behandlung.**



Wir versorgen alle Verletzungen und Erkrankungen an Hand und Handgelenk sowie alle angeborenen und erworbenen Fehlbildungen.

Dabei setzen wir auf moderne technische Ausrüstung wie ein spezielles Operationsmikroskop und innovative Methoden. Während des Eingriffs können wir über einen mobilen Röntgen-Bildwandler den OP-Verlauf kontrollieren.

SCHWERPUNKTE

- Frakturen und Luxationen (Brüche und Gelenkverrenkungen)
- Finger- und Daumensattelgelenkprothetik
- Finger- und Stammnervenverletzungen
- Handgelenkprothetik
- Arthroskopie des Handgelenks
- Versteifungen von Finger- und Handgelenken
- Motorische Ersatzoperationen
- Dupuytren'sche Kontraktur
- Sehnenchirurgie
- Nervenchirurgie, Nervenkompressionssyndrome (Karpaltunnel, Sulcus ulnaris)
- Tumorchirurgie
- Mikrochirurgie
- Primäre und sekundäre Rekonstruktionen am Weichteilmantel und an der Hand
- Sämtliche Methoden der Weichteilrekonstruktion (z.B. nach Unfällen)
- Mammoplastiken
- Bauchdeckenplastiken
- Liposuktionen (Fettabsaugung)



**CHEFÄRZTIN:
FRAU DR. MED. G. SCHLEWITZ**

Telefon: 0911/ 27 28-264

Fax: 0911/ 27 28-346

E-Mail: handchirurgie@erler-klinik.de



KLINIK FÜR KONSERVATIVE UND OPERATIVE WIRBELSÄULENTHERAPIE

Mikrochirurgische Therapien helfen,
früh wieder auf die Beine zu kommen.



Individualisierte Medizin aus einem Guss: Wir decken das gesamte Spektrum der konservativen und operativen Wirbelsäulentherapie ab – präventiv, kurativ und rehabilitativ. Chronischen Rückenbeschwerden begegnen wir mit individuellen Verfahren (z.B. ANOA-Konzept, SCS Spinal Cord Stimulation). Sollte eine Operation erforderlich sein, unterstützt uns modernste Technik – für maximale Patientensicherheit.

Zusammen mit der DR. ERLER REHA haben wir ein Rückentherapiezentrum gegründet. Dadurch können wir unser bestehendes Behandlungsangebot für Rückenerkrankungen erweitern, insbesondere im nichtoperativen Bereich.



CHEFARZT:
HERR DR. MED. K. WIENDIECK

Telefon: 0911/ 27 28-460
Fax: 0911/ 27 28-860
E-Mail: wirbelsaeulentherapie@erler-klinik.de



SCHWERPUNKTE

- Mikrochirurgische und endoskopische Therapie bei Bandscheibenvorfällen
- Implantation von Bandscheibenprothesen
- Behandlung von Spinalkanalstenosen
- Stabilisierende Eingriffe bei Fehlstellungen, Frakturen und degenerativen Erkrankungen, Behandlung von Wirbelkörperfrakturen (u.a. mittels Kyphoplastie)
- Schmerztherapie bei Rückenbeschwerden (auch bei chronischen Schmerzen), Schmerz-eingriffe (Spinal Cord Stimulation, Facetten-gelenksdenervierung etc.)
- Entfernung von Wirbelgelenkszysten
- Durchführung von Revisionseingriffen
- 3D-Navigation
- Therapie von Entwicklungsstörungen und Fehlstellungen (Skoliose, Wirbelkörpergleiten etc.)
- Behandlung von spinalen Gefäßmissbildungen (Angiome, Kavernome)
- Mikrochirurgische Eingriffe am und im Rückenmark unter Neuromonitoring (Tumorchirurgie, spinales Liquorsystem)
- Therapie von Wirbelkörper Tumoren (offen chirurgisch und mittels Radiofrequenzablation)
- Einholung einer unabhängigen ärztlichen Zweitmeinung

KLINIK FÜR INNERE MEDIZIN

Für unsere Patienten bieten wir eine inter-
nistisch-kardiologische Rundumbetreuung.



Das multidisziplinäre Behandlungsteam aus spezialisierten Ärzten für Herzerkrankungen, Innere Medizin und Altersmedizin, Pflegekräften, Physio- und Ergotherapeuten, Fachleuten für Physikalische Therapie, Psychologen, Logopäden und unserem Sozialdienst ermöglicht eine Behandlung, die den gesamten Menschen und sein Umfeld im Blick hat.

SCHWERPUNKTE

- Kardiologie
- Erweitertes Behandlungsspektrum nach Operationen in enger Kooperation mit den chirurgischen Fachdisziplinen, der Physikalischen Medizin und der Anästhesie im Haus

NEU SEIT
JANUAR
2022

BEREICHSLEITUNG KARDIOLOGIE:
FRAU DR. MED. CH. GÖTZ

Telefon: 0911/ 27 28-280
Fax: 0911/ 27 28-281
E-Mail: innere@erler-klinik.de



ABTEILUNG FÜR ANÄSTHESIOLOGIE UND INTENSIVMEDIZIN

**Wir begleiten die Patienten schmerzfrei
und sicher durch jede Operation.**



Unser Team, bestehend aus Ärztinnen und Ärzten sowie dem Fachpflegepersonal für Anästhesie, hat vielfältige Aufgaben innerhalb der DR. ERLER KLINIKEN. In der Anästhesiologie ist es unser Ziel, für Sie die Operation so sicher und angenehm wie möglich zu machen – zum Beispiel durch die Narkose (einem schlafähnlichen Zustand) oder unser breit gefächertes Angebot an Regionalanästhesien (örtliche oder regionale Betäubungen). Nach großen Operationen und schweren Unfällen sind wir mit der Intensivmedizin für die Beobachtung und Aufrechterhaltung der Vitalfunktionen, also der lebenswichtigen Körperfunktionen wie Atmung und Kreislauf, und die Funktion der weiteren Organsysteme zuständig. Technische Ausstattung nach aktuellem Stand und besonders schonende Narkoseverfahren sind für uns selbstverständlich.

Für die Schmerztherapie haben wir Spezialisten, die nach der Operation oder auch bei einer chronischen Krankheit helfen, Ihren Heilungsprozess angenehmer zu gestalten. Ein umfassendes Konzept zur Schmerztherapie sichert die Zufriedenheit unserer Patienten. In der Prämedikationsambulanz wählen unsere Fachärzte jeweils das Narkoseverfahren aus, welches für den Patienten am besten geeignet ist. Bei der Durchführung der Narkose werden die Ärzte von unserem qualifizierten Fachpflegepersonal unterstützt.

Unser Team übernimmt mit Engagement und Professionalität die Verantwortung dafür, dass die Zeit um Ihre Operation für Sie sicher und – soweit möglich – angenehm verläuft.

SCHWERPUNKTE

- Moderne Anästhesieverfahren mit Narkosetiefe-Messung
- Ultraschallgestützte Regionalanästhesieverfahren
- Erweitertes hämodynamisches Monitoring
- Anästhesiekonzepte für die Alterstraumatologie
- Perioperativer Akutschmerzdienst
- Interdisziplinäre Intensivmedizin
- Umfassende Konzepte im Rahmen des Patient Blood Management (PMB)
- Verantwortlichkeit für die innerklinische Notfallversorgung und das Schockraum-Management inklusive Schulungen

TEAMCHEFÄRZTE:
FRAU DR. MED. K. HASEMANN
HERR DR. MED. W. PREMM

Telefon: 0911/ 27 28-280

Fax: 0911/ 27 28-281

E-Mail: anaesthesie@erler-klinik.de



DR. ERLER REHA AM KONTUMAZGARTEN

**Wir bieten Rehabilitation mit Kompetenz,
Qualität und Menschlichkeit.**



Die DR. ERLER REHA am Kontumazgarten bietet stationäre Rehabilitation in Erler-Qualität. Sie hat sich auf Erkrankungen des Haltungs- und Bewegungsapparats spezialisiert – als erstes stationäres Rehabilitationszentrum im Herzen der Metropolregion Nürnberg. Im Fokus stehen Rückenbeschwerden und -operationen, Endoprothesen (Knie, Hüfte, Schulter) sowie Unfall- und Sportverletzungen.

Die Erler-Reha kann 90 Personen in Einzelzimmern stationär aufnehmen. Charakteristisch ist die eigenständige Kombination aus moderner Medizin, hochqualifizierter interdisziplinärer Therapie und persönlicher Fürsorge in angenehmer Ambiente.

Dabei folgt das Behandlungskonzept einem ganzheitlichen, integrativen und patientenzentrierten Ansatz. Es zielt darauf ab, die funktionale Gesundheit des Patienten und seine Teilhabe am beruflichen und sozialen Leben zu verbessern.

Gut zu wissen: Die Erler-Reha ist therapeutisch und räumlich direkt an die Erler-Klinik angebunden, die als Fachklinik für Chirurgie und Orthopädie einen exzellenten Ruf genießt.



**LEITENDE ÄRZTE:
HERR DR. MED. S. NÜSSLEIN UND
FRAU DR. MED. N. RESIMIUS**

Telefon: 0911/ 66 0 55-5050
Fax: 0911/ 66 0 55-5081
E-Mail: info@reha-kontumazgarten.de
Internet: www.erler-reha.de



Tochterunternehmen der KLINIKEN DR. ERLER gGmbH

DR. ERLER MVZ AM KONTUMAZGARTEN

**Die Behandlung chronischer Schmerz-
syndrome liegt uns sehr am Herzen.**



Das DR. ERLER MVZ im Herzen Nürnbergs wurde im April 2019 eröffnet. Es hat sich auf die Behandlung allgemeiner orthopädischer Erkrankungen des Stütz- und Bewegungsapparates im Rahmen der Physikalischen und Rehabilitativen Medizin spezialisiert. Im Januar 2021 kam das DR. ERLER MVZ Mögeldorf hinzu.

UNSER SPEKTRUM

- Konservative Behandlung von Rückenleiden und von kinderorthopädischen Krankheitsbildern
- Therapie von verschleißbedingten (degenerativen) Krankheitsbildern des Bewegungsapparates
- Sportmedizinisch-orthopädische Untersuchungen, sportmedizinische Beratung
- Chirotherapie der Wirbelsäule und der Extremitätengelenke
- Unfallchirurgie, Hand- und Plastische Chirurgie, Nachbehandlung nach Operationen
- Behandlung chronischer Schmerzsyndrome
- Behandlung bei neurologischen Einschränkungen
- Digitales Röntgen, Sonographie des Bewegungsapparats

UNSERE SCHWERPUNKTE

- Orthopädische Erkrankungen wie Gelenkleiden

- Rückenbeschwerden, akute/ chronische Schmerzen, Funktionsstörungen der Wirbelsäule
- Erkrankungen der Sehnen und Muskeln
- Weitere Erkrankungen wie Beckenschiefstellungen, Beinlängendifferenzen, Fersensporn und Gangstörungen

WEITERE BEHANDLUNGS- UND BERATUNGSFELDER

- Beratung und Verordnung von Heil- und Hilfsmitteln
- Einleiten von Reha-Maßnahmen und Reha-Nachsorge
- Manuelle Medizin, Triggerpunkttherapie
- Postoperative Behandlungen (z.B. Verbandwechsel, Nahtversorgung, Fadenzug)
- Gipsversorgung, Kompressionsverbände, Taping
- Physikalische, Stoßwellen- und Magnetfeldtherapie
- Injektionstherapie
- Naturheilkundliche Behandlung
- Sturzprophylaxe

**DR. ERLER MVZ AM KONTUMAZGARTEN
ÄRZTLICHE LEITUNG:
FRAU DR. MED. A. GRABOWSKI
HERR DR. MED. R. JACOB**

Kontumazgarten 11, 90429 Nürnberg
Telefon: 0911/ 18 07 66-0
E-Mail: kontumazgarten@erler-mvz.de
Internet: www.erler-mvz.de



**DR. ERLER MVZ MÖGELDORF
ÄRZTLICHE LEITUNG:
HERR DR. MED. E. LOCKENVITZ**

Laufamholzstraße 57, 90482 Nürnberg
Telefon: 0911/ 54 62 73
E-Mail: moegeldorf@erler-mvz.de
Internet: www.erler-mvz.de



PREMIUMPARTNER DER NÜRNBERG ICE TIGERS



In guten wie in schlechten Zeiten: Nahezu ein Jahrzehnt sind die DR. ERLER KLINIKEN nun bereits der medizinische Kooperationspartner der Nürnberg Ice Tigers – eine gewachsene Verbindung voller Respekt und Leidenschaft. In der jetzigen Saison 2021/ 2022 steigt die Erler-Klinik vom Classic- zum Premiumpartner auf.

Neben Werbeelementen in der ARENA NÜRNBERGER Versicherung wie die klassische Eisbände, LED-Werbung oder Netzwerkveranstaltungen legt die Erler-Klinik viel Wert darauf, ihre Marke auch im Online-Bereich positiv aufzuladen. Eine Spielerpatenschaft mit Neuzugang Blake Parlett, die Presentingrechte des „Get-Well-Soon“-Postings nach Verletzungen via Social Media oder die Auszeichnung des „Spieler des Spiels“ auf den Social-Media-Kanälen der Ice Tigers runden das Paket perfekt ab. Selbstverständlich steht die Erler-Klinik den Nürnberg Ice Tigers weiterhin mit ihrer medizinischen Fachkompetenz zur Seite.



Strahlende Gesichter bei der Trikotübergabe: Blake Parlett mit Markus Stark, Geschäftsführer von Erler-Klinik und Erler-Reha.

WIR SIND PREMIUMPARTNER DER NÜRNBERG ICE TIGERS

Seit fast einem Jahrzehnt sind wir Kooperationspartner der Nürnberg Ice Tigers – seit der laufenden 28. DEL-Saison 2021/ 2022 sogar als Premiumpartner.

#55 BLAKE PARLETT

Spielernummer	55
Position	Verteidiger
Geburtsdatum	13.05.1989
Geburtsort	Bracebridge
Nationalität	Kanada
Größe	185 cm
Gewicht	93 kg
Schießt	Rechts
Familienstand	Verheiratet
Dabei seit	2021
Vertrag bis	2023

SPIELERPATENSCHAFT



FACTS ABOUT ...

Der 1,85 Meter große Blake Parlett ist Rechtsschütze und bringt einen großen Erfahrungsschatz mit zu den Ice Tigers. In 95 DEL-Spielen für die Eisbären Berlin (2017/ 2018) und den EHC Red Bull München (2019/ 2020) brachte er es auf fünf Tore und 22 Assists. Zudem absolvierte der Kanadier unter anderem insgesamt 311 Spiele in der American Hockey League (AHL) mit 119 Scorerpunkten und 124 Spiele in der multinationalen Kontinental Hockey League (KHL) mit 26 Scorerpunkten. In der abgelaufenen Saison kam er für den 17-fachen finnischen Meister Tappara zu 39 Einsätzen und erzielte fünf Tore und sechs Vorlagen.

Blake Parlett ist ein sehr erfahrener, routinierter Verteidiger, der in allen Situationen einsetzbar ist und auf 22 bis 24 Minuten Eiszeit pro Spiel kommen kann. Er wird der Defensive der Nürnberg Ice Tigers extreme Stabilität verleihen und ist durch seinen Charakter und seine Arbeitseinstellung ein Spieler, auf den sich aufbauen lässt.

GESUNDHEIT AKTUELL UND ERLERTALK

Kostenlose Vorträge zu medizinischen Themen



Unsere beliebte Vortragsreihe „Gesundheit Aktuell“ zu medizinischen Themen kann derzeit leider nicht wie gewohnt stattfinden. Kennen Sie schon unsere virtuelle Informationsreihe ErlerTalk? In kurzen Videos besprechen unsere Experten medizinische Themen aus ihrem Fachgebiet.

Auf unseren Seiten im Internet und auf Facebook informieren wir Sie zeitnah über aktuelle Angebote – ob im Digital-Format oder als Präsenzveranstaltung.

VIELEN DANK FÜR IHR VERSTÄNDNIS UND BLEIBEN SIE GESUND.

VERANSTALTUNGEN
DR. ERLER KLINIKEN



VERANSTALTUNGEN
DR. ERLER REHA



ERLERTALK



Folgen Sie uns auf den sozialen Plattformen:



IMPRESSUM

Verantwortlich für Herausgabe und Inhalt:
KLINIKEN DR. ERLER gGmbH, Kontumazgarten 4-19,
90429 Nürnberg, www.erler-klinik.de

Verantwortlich im Sinne des Presserechts (V. i. S. d. P.):
Markus Stark

Redaktion und Koordination:
KLINIKEN DR. ERLER gGmbH, Kerstin Standfest
COADDO PR-PROJEKTE, Gerhard Schmidt

Konzeption, Text und Layout:
Anja Saemann-Ischenko
Gerhard Schmidt, Sonja Deibel und Ingrid Krieger,
COADDO PR-PROJEKTE, Agentur für Klinikmarketing,
Rückertstraße 7, 80336 München, www.coaddo.de

Fotos und Bildmaterial:
KLINIKEN DR. ERLER gGmbH
Photofabrik, Wolfram Murr
Shutterstock.com (Seite 14 und 19),
HappyMed (Seite 22), Fabian Schmid (Seite 23),

Druck und Verarbeitung:
Nova Druck Goppert GmbH, Andernacher Straße 20,
90411 Nürnberg, www.nova-druck.de

Gedruckt auf FSC-zertifiziertem
Papier mit bio-veganen Farben.



Auflage: 1.500 Stück
Erscheinungsjahr: 2022

KONTAKT



KLINIKEN DR. ERLER

Kontumazgarten 4-19
90429 Nürnberg

Tel.: 0911/ 27 28-0
Fax: 0911/ 27 28-106
E-Mail: info@erler-klinik.de
Internet: www.erler-klinik.de

UNSERE NOTAUFNAHME IST
24 STUNDEN AM TAG FÜR SIE DA.

REHA-ZENTRUM AM KONTUMAZGARTEN

Kontumazgarten 19
90429 Nürnberg

Tel.: 0911/ 66 0 55-0
Fax: 0911/ 66 0 55-5081
E-Mail: info@reha-kontumazgarten.de
Internet: www.erler-reha.de

THERAPEUTISCH UND RÄUMLICH DIREKT
NEBEN DER ERLER-KLINIK.

KLINIK FÜR ORTHOPÄDIE

Chefarzt Herr Priv.-Doz. Dr. med. J. Anders
(Ärztlicher Direktor)
Leitender Arzt Herr Dr. med. A. Müller
Leitende Ärztin Frau Dr. med. I. Görzig
Telefon: 0911/ 27 28-467, -468, -469, -474

KLINIK FÜR UNFALLCHIRURGIE

Chefarzt Herr Prof. Dr. med. R. Biber
Telefon: 0911/ 27 28-202, -214

KLINIK FÜR VISZERAL- UND GEFÄSSCHIRURGIE

Chefarzt Herr Prof. Dr. med. M. Kleemann
(FEBVS, MaHM)
Telefon: 0911/ 27 28-380, -381

KLINIK FÜR HANDCHIRURGIE, PLASTISCHE UND MIKROCHIRURGIE

Chefärztin Frau Dr. med. G. Schlewitz
Telefon: 0911/ 27 28-264

KLINIK FÜR KONSERVATIVE UND OPERATIVE WIRBELSÄULENTHERAPIE

Chefarzt Herr Dr. med. K. Wiendieck
Telefon: 0911/ 27 28-460

KLINIK FÜR INNERE MEDIZIN

Bereichsleitung Kardiologie
Frau Dr. med. Ch. Götz
Telefon: 0911/ 27 28-280

ABTEILUNG FÜR ANÄSTHESIOLOGIE UND INTENSIVMEDIZIN

Teamchefärztin Frau Dr. med. K. Hasemann
und Herr Dr. med. W. Premm
Telefon: 0911/ 27 28-280

REHA-ZENTRUM AM KONTUMAZGARTEN

Leitende Ärzte Frau Dr. med. N. Resimius
und Herr Dr. med. S. Nüßlein
Telefon: 0911/ 66 0 55-5050



REHABILITATION MIT KOMPETENZ, QUALITÄT UND MENSCHLICHKEIT

Die DR. ERLER REHA bietet stationäre Rehabilitation in Erler-Qualität. Wir haben uns auf Erkrankungen des Haltungs- und Bewegungsapparats spezialisiert. Im Fokus stehen Rückenbeschwerden und -operationen, Endoprothesen (Knie, Hüfte, Schulter) sowie Unfall- und Sportverletzungen.

AMBULANTES LEISTUNGSSPEKTRUM

- Ernährungsberatung
- Erweiterte Ambulante Physiotherapie (EAP/ EAP Berufsgenossenschaften)
- Heilmittelbehandlung (Rezepte)
- Individuelles Personal-Fitness-Training
- Kursprogramm (z.B. Aqua-Fitness)
- Gehschule für Prothesenträger
- Musikersprechstunde
- Reha-Sport
- Rückentrainingszentrum
- Sporttherapie (z.B. Nordic Walking, Sling)
- Wellness-Massagen

STATIONÄRES LEISTUNGSSPEKTRUM

- Anschlussheilbehandlung (AHB)
- Anschlussrehabilitation (AR)
- Berufsgenossenschaftliche Stationäre Weiterbehandlung (BSW)
- Heilverfahren

90 komfortable Einzelzimmer



**DIE DR. ERLER REHA IST THERAPEUTISCH UND RÄUMLICH
DIREKT AN DIE DR. ERLER KLINIKEN ANGEBUNDEN.**

Folgen Sie uns auf den sozialen Plattformen:



REHA-ZENTRUM AM KONTUMAZGARTEN

Kontumazgarten 19 | 90429 Nürnberg
Tel.: 0911/ 66 0 55 - 0 | Internet: www.erler-reha.de
E-Mail: info@reha-kontumazgarten.de

www.erler-reha.de

Folgen Sie uns auf den sozialen Plattformen. Dort erhalten Sie unsere aktuellen Informationen:

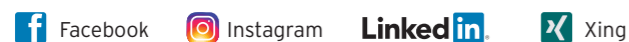

ZAHLEN - DATEN - FAKTEN 2021 IM ÜBERBLICK

DR.ERLER
KLINIKEN

DR.ERLER
REHA

22.098 Verletzte

kamen in unsere
Notaufnahme.



Bei über

98%



der Klinik-Patienten war der
Gesamteindruck sehr gut oder gut.

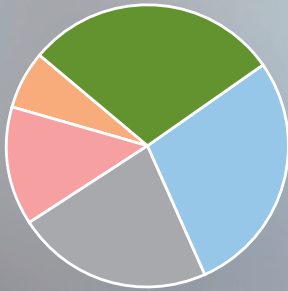

Die Fachbereiche **Orthopädie** und **Unfallchirurgie** hatten 2021 die meisten Patienten.

2.626	Unfallchirurgie
2.695	Orthopädie
1.579	Wirbelsäulentherapie
1.185	Viszeral- und Gefäßchirurgie
555	Handchirurgie, Plastische und Mikrochirurgie



1.413 Patienten



wurden 2021 stationär
in der Erler-Reha behandelt.

1.832 Patienten

wurden 2021 ambulant
in der Erler-Reha behandelt.



Fast alle stationären Reha-Patienten kamen für eine Anschlussheilbehandlung (AHB) zu uns, ambulant lagen Heilmittelverordnungen (Rezepte) und Rehabilitationssport vorne.



Künstliche Gelenke auf Platz 1 und 2

Die beiden häufigsten Behandlungen 2021:



974 Implantationen einer
Endoprothese am Hüftgelenk



737 Implantationen einer
Endoprothese am Kniegelenk

8.640 Patienten

wurden 2021 stationär in der Erler-Klinik
behandelt (davon 7.278 mit OP),
49.600 ambulant (davon 1.963 mit OP).



98%

der Patienten würde die Erler-Klinik
weiterempfehlen.



PATIENTENBEFRAGUNG

Die gesamten Ergebnisse unserer Patientenbefragungen sind abrufbar unter
www.erler-klinik.de bzw. www.erler-reha.de

