

AUSGABE 2022

KOMPAKT

DR.ERLER
KLINIKEN
gGmbH

KOMPETENZ IN ZAHLEN
Erler-Klinik und Erler-Reha 2021



DIE ERLER-GRUPPE

EIN BEKANNTER NAME - DREI RENOMMIERTE EINRICHTUNGEN

Seit fast 60 Jahren steht der Name Erler für Spitzenmedizin und Menschlichkeit in Nürnberg, vereint unter der Dachmarke DR. ERLER KLINIKEN gGmbH. 1963 gründete Dr. med. Fritz Erler eine gemeinnützige Klinik-GmbH und gab das Startsignal für den Bau eines chirurgisch-orthopädischen Fachkrankenhauses am Kontumazgarten.

2013 wurde die DR. ERLER REHA mit 90 Einzelzimmern für stationäre Patienten eröffnet. Sie ist das erste stationäre Rehabilitationszentrum für Erkrankungen des Haltungs- und Bewegungsapparates im Herzen der Metropolregion. 2019 kam das DR. ERLER MVZ für die Behandlung allgemeiner orthopädischer Erkrankungen im Rahmen der Physikalischen und Rehabilitativen Medizin hinzu, das inzwischen drei Standorte hat.



www.erler-klinik.de



www.erler-reha.de



www.erler-mvz.de

UNSERE ERFAHRUNG IN ZAHLEN

Stichtag für alle Zahlen in diesem Bericht ist der 31. Mai 2022.

GESAMTZAHL DER IM JAHR 2021 BEHANDELTEN PATIENTEN

Stationäre Patienten 2021 **8.640** **Ambulante Behandlungen 2021** **47.637**

davon 7.278 stationäre Operationen

davon 1.963 ambulante Operationen

STATIONÄRE FALLZAHLEN DER EINZELNEN FACHBEREICHE

| | 2017 | 2018 | 2019 | 2020 | 2021 |
|--|---------------|---------------|---------------|--------------|--------------|
| Unfallchirurgie | 3.086 | 2.916 | 2.885 | 2.604 | 2.626 |
| Handchirurgie, Plastische und Mikrochirurgie | 690 | 662 | 719 | 588 | 555 |
| Viszeral- und Gefäßchirurgie | 1.392 | 1.455 | 1.400 | 1.212 | 1.185 |
| Orthopädie | 2.862 | 2.819 | 2.895 | 2.511 | 2.695 |
| Wirbelsäulentherapie | 2.109 | 2.278 | 2.310 | 2.011 | 1.579 |
| Summe | 10.139 | 10.130 | 10.209 | 8.926 | 8.640 |

VERWEILDAUER IN TAGEN

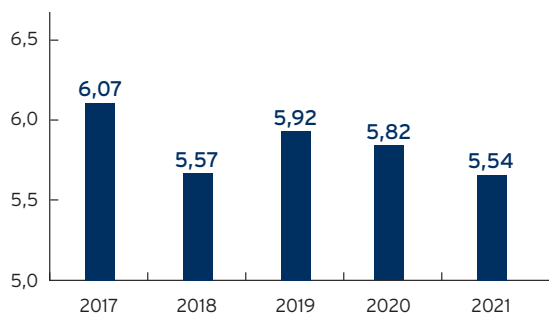

Die Verweildauer informiert über die Zeitspanne einer Krankenhausbehandlung vom Aufnahmetermin bis zum Entlassungstag. 2021 blieben die Patienten durchschnittlich 5,54 Tage in den DR. ERLER KLINIKEN.

Durchschnittliche Verweildauer aller Abteilungen gesamt

Bitte beachten Sie: Die Zahlen wurden von den während der Corona-Pandemie geltenden Allgemeinverfügungen beeinflusst.



AMBULANTE BEHANDLUNGEN

(ohne ambulantes Operieren, inkl. Wiederbehandlungen)

| | 2019 | 2020 | 2021 |
|--|---------------|---------------|---------------|
| Unfallchirurgie | 26.616 | 20.628 | 22.339 |
| Handchirurgie, Plastische und Mikrochirurgie | 6.312 | 4.482 | 5.598 |
| Viszeral- und Gefäßchirurgie | 3.436 | 2.916 | 3.000 |
| Orthopädie | 9.903 | 9.922 | 10.688 |
| Wirbelsäulentherapie | 7.926 | 6.639 | 6.012 |
| Summe | 54.193 | 44.587 | 47.637 |

AMBULANTE FALLZAHLEN NOTAUFNAHME

| | 2019 | 2020 | 2021 |
|--|---------------|---------------|---------------|
| Unfallchirurgie | 19.226 | 14.977 | 16.184 |
| Handchirurgie, Plastische und Mikrochirurgie | 292 | 240 | 425 |
| Viszeral- und Gefäßchirurgie | 607 | 500 | 618 |
| Orthopädie | 3.462 | 2.551 | 2.578 |
| Wirbelsäulentherapie | 3.356 | 2.434 | 2.293 |
| Summe | 26.943 | 20.702 | 22.098 |

Bitte beachten Sie: Die Zahlen wurden von den während der Corona-Pandemie geltenden Allgemeinverfügungen beeinflusst.

**STATIONÄRE OPERATIONEN**

| | 2017 | 2018 | 2019 | 2020 | 2021 |
|--|--------------|--------------|--------------|--------------|--------------|
| Unfallchirurgie | 2.705 | 2.615 | 2.602 | 2.434 | 2.327 |
| Handchirurgie, Plastische und Mikrochirurgie | 674 | 695 | 732 | 583 | 552 |
| Viszeral- und Gefäßchirurgie | 1.225 | 1.249 | 1.226 | 1.051 | 1.084 |
| Orthopädie | 2.812 | 2.799 | 2.852 | 2.450 | 2.657 |
| Wirbelsäulentherapie | 604 | 547 | 647 | 744 | 658 |
| Summe | 8.020 | 7.905 | 8.059 | 7.262 | 7.278 |

AMBULANTE OPERATIONEN

| | 2017 | 2018 | 2019 | 2020 | 2021 |
|--|--------------|--------------|--------------|--------------|--------------|
| Unfallchirurgie | 835 | 772 | 696 | 616 | 619 |
| Handchirurgie, Plastische und Mikrochirurgie | 998 | 929 | 968 | 960 | 1.070 |
| Viszeral- und Gefäßchirurgie | 77 | 77 | 98 | 81 | 100 |
| Orthopädie | 115 | 113 | 147 | 158 | 174 |
| Summe | 2.025 | 1.891 | 1.909 | 1.815 | 1.963 |

Bitte beachten Sie: Die Zahlen wurden von den während der Corona-Pandemie geltenden Allgemeinverfügungen beeinflusst.

DIE 10 HÄUFIGSTEN BEHANDLUNGEN 2021

GESAMT

| RANG | OPS-301* | BEHANDLUNG | ANZAHL |
|------|----------|---|--------|
| 1 | 5-820 | Implantation einer Endoprothese am Hüftgelenk | 974 |
| 2 | 5-822 | Implantation einer Endoprothese am Kniegelenk | 737 |
| 3 | 5-794 | Offene Reposition einer Mehrfragment-Fraktur im Gelenkbereich eines langen Röhrenknochens | 626 |
| 4 | 5-800 | Offen chirurgische Operation eines Gelenkes | 499 |
| 5 | 5-812 | Arthroskopische Operation am Gelenkknorpel und an den Menisken | 462 |
| 6 | 5-839 | Andere Operationen an der Wirbelsäule | 456 |
| 7 | 5-814 | Arthroskopische Refixation und Plastik am Kapselbandapparat des Schultergelenkes | 441 |
| 8 | 5-869 | Andere Operationen an den Bewegungsorganen | 434 |
| 9 | 5-787 | Entfernung von Osteosynthesematerial | 421 |
| 10 | 5-793 | Offene Reposition einer einfachen Fraktur im Gelenkbereich eines langen Röhrenknochens | 406 |

UNFALLCHIRURGIE

| RANG | OPS-301* | BEHANDLUNG | ANZAHL |
|------|----------|---|--------|
| 1 | 5-794 | Offene Reposition einer Mehrfragment-Fraktur im Gelenkbereich eines langen Röhrenknochens | 621 |
| 2 | 5-793 | Offene Reposition einer einfachen Fraktur im Gelenkbereich eines langen Röhrenknochens | 400 |
| 3 | 5-787 | Entfernung von Osteosynthesematerial | 325 |
| 4 | 5-790 | Geschlossene Reposition einer Fraktur oder Epiphysenlösung mit Osteosynthese | 301 |
| 5 | 5-869 | Andere Operationen an den Bewegungsorganen | 268 |
| 6 | 5-812 | Arthroskopische Operation am Gelenkknorpel und an den Menisken | 192 |
| 7 | 5-796 | Offene Reposition einer Mehrfragment-Fraktur an kleinen Knochen | 134 |
| 8 | 5-820 | Implantation einer Endoprothese am Hüftgelenk | 121 |
| 9 | 5-892 | Andere Inzision an Haut und Unterhaut | 120 |
| 10 | 5-810 | Arthroskopische Gelenkoperation | 108 |

Bitte beachten Sie: Die Zahlen wurden von den während der Corona-Pandemie geltenden Allgemeinverfügungen beeinflusst.



HANDCHIRURGIE

| RANG | OPS-301* | BEHANDLUNG | ANZAHL |
|------|----------|--|--------|
| 1 | 5-840 | Operationen an Sehnen der Hand | 122 |
| 2 | 5-849 | Andere Operationen an der Hand | 93 |
| 3 | 5-782 | Exzision und Resektion von erkranktem Knochengewebe | 85 |
| 4 | 5-056 | Neurolyse und Dekompression eines Nerven | 66 |
| 5 | 5-786 | Osteosyntheseverfahren | 65 |
| 6 | 5-842 | Operationen an Faszien der Hohlhand und der Finger | 60 |
| 7 | 5-903 | Lokale Lappenplastik an Haut und Unterhaut | 48 |
| 8 | 5-847 | Resektionsarthroplastik an Gelenken der Hand | 42 |
| 9 | 5-844 | Operation an Gelenken der Hand | 41 |
| 10 | 5-795 | Offene Reposition einer einfachen Fraktur an kleinen Knochen | 36 |

VISZERAL- UND GEFÄSSCHIRURGIE

| RANG | OPS-301* | BEHANDLUNG | ANZAHL |
|------|----------|---|--------|
| 1 | 5-530 | Verschluss einer Hernia inguinalis | 166 |
| 2 | 5-469 | Andere Operationen am Darm | 109 |
| 3 | 5-511 | Cholezystektomie | 103 |
| 4 | 5-455 | Partielle Resektion des Dickdarmes | 102 |
| 5 | 5-492 | Exzision und Destruktion von erkranktem Gewebe des Analkanals | 101 |
| 6 | 5-452 | Lokale Exzision und Destruktion von erkranktem Gewebe des Dickdarmes | 71 |
| 7 | 5-490 | Inzision und Exzision von Gewebe der Perianalregion | 65 |
| 8 | 5-491 | Operative Behandlung von Analfisteln | 60 |
| 9 | 5-895 | Radikale und ausgedehnte Exzision von erkranktem Gewebe an Haut und Unterhaut | 49 |
| 10 | 5-493 | Operative Behandlung von Hämorrhoiden | 46 |

* OPS = Operationen- und Prozedurenschlüssel

Bitte beachten Sie: Die Zahlen wurden von den während der Corona-Pandemie geltenden Allgemeinverfügungen beeinflusst.



ORTHOPÄDIE

| RANG | OPS-301* | BEHANDLUNG | ANZAHL |
|------|----------|--|--------|
| 1 | 5-820 | Implantation einer Endoprothese am Hüftgelenk | 853 |
| 2 | 5-822 | Implantation einer Endoprothese am Kniegelenk | 734 |
| 3 | 5-800 | Offen chirurgische Operation eines Gelenkes | 431 |
| 4 | 5-786 | Osteosyntheseverfahren | 413 |
| 5 | 5-814 | Arthroskopische Refixation und Plastik am Kapselbandapparat des Schultergelenkes | 401 |
| 6 | 5-788 | Operationen an Metatarsale und Phalangen des Fußes | 335 |
| 7 | 5-804 | Offen chirurgische Operationen an der Patella und ihrem Halteapparat | 306 |
| 8 | 5-812 | Arthroskopische Operation am Gelenkknorpel und an den Menisken | 262 |
| 9 | 5-810 | Arthroskopische Gelenkoperation | 160 |
| 10 | 5-869 | Andere Operationen an den Bewegungsorganen | 146 |

WIRBELSÄULENTHERAPIE

| RANG | OPS-301* | BEHANDLUNG | ANZAHL |
|------|----------|---|--------|
| 1 | 5-839 | Andere Operationen an der Wirbelsäule | 449 |
| 2 | 5-83b | Osteosynthese (dynamische Stabilisierung) an der Wirbelsäule | 292 |
| 3 | 5-831 | Exzision von erkranktem Bandscheibengewebe | 217 |
| 4 | 5-836 | Spondylodese | 185 |
| 5 | 5-832 | Exzision von (erkranktem) Knochen- und Gelenkgewebe der Wirbelsäule | 161 |
| 6 | 8-977 | Multimodal-nichtoperative Komplexbehandlung des Bewegungssystems | 130 |
| 7 | 5-039 | Andere Operationen an Rückenmark und Rückenmarkstrukturen | 59 |
| 8 | 5-837 | Wirbelkörperersatz | 44 |
| 9 | 5-036 | Plastische Operationen an Rückenmark und Rückenmarkhäuten | 30 |
| 10 | 5-033 | Inzision des Spinalkanals | 21 |

* OPS = Operationen- und Prozedurenschlüssel

Bitte beachten Sie: Die Zahlen wurden von den während der Corona-Pandemie geltenden Allgemeinverfügungen beeinflusst.

EINZUGSGEBIETE DER STATIONÄR BEHANDELTEN PATIENTEN

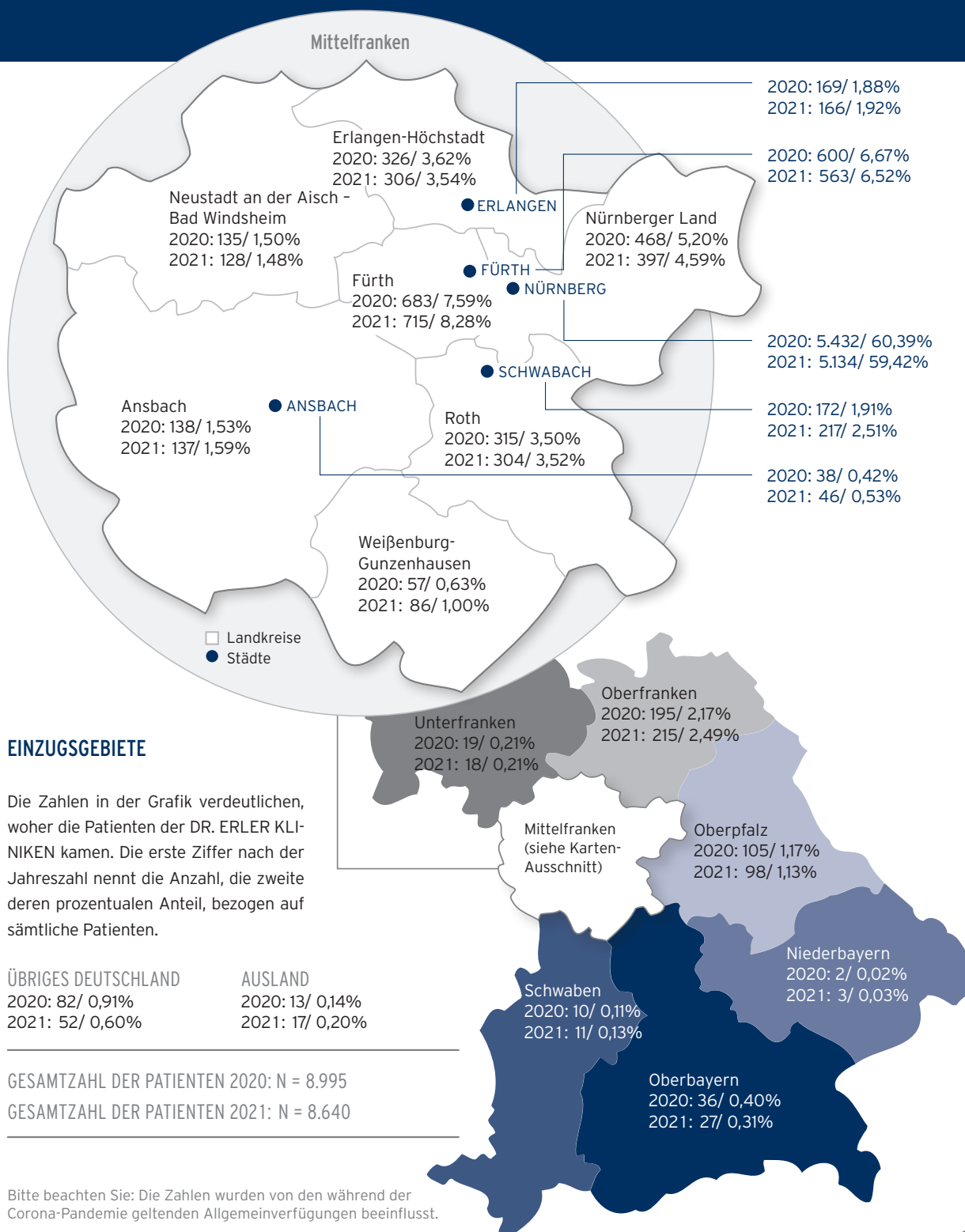

UNSERE ERFAHRUNG IN ZAHLEN

Stichtag für alle Zahlen in diesem Bericht ist der 31. Mai 2022.

GESAMTZAHL DER IM JAHR 2021 BEHANDELTEN PATIENTEN

Stationäre Patienten 2021 **1.413**

Ambulante Patienten 2021 **1.832**



FALLZAHLEN STATIONÄR

| | 2017 | 2018 | 2019 | 2020 | 2021 |
|----------------------------------|--------------|--------------|--------------|--------------|--------------|
| Anschlussheilbehandlung (AHB) | 1.490 | 1.477 | 1.443 | 1.229 | 1.376 |
| Medizinische Rehabilitation (HV) | 10 | 17 | 13 | 11 | 13 |
| Berufsgenossenschaft (BGSW) | 42 | 36 | 28 | 24 | 24 |
| Summe | 1.542 | 1.530 | 1.484 | 1.264 | 1.413 |

FALLZAHLEN AMBULANT

| | 2017 | 2018 | 2019 | 2020 | 2021 |
|---|--------------|--------------|--------------|--------------|--------------|
| Heilmittelverordnungen (Rezepte) | 1.036 | 875 | 943 | 829 | 959 |
| Erweiterte Ambulante Physiotherapie (EAP) | 117 | 103 | 85 | 77 | 102 |
| Rehabilitationssport | 893 | 923 | 1.008 | 481 | 771 |
| Summe | 2.046 | 1.901 | 2.036 | 1.387 | 1.832 |

VERWEILDAUER IN TAGEN

2021 blieben unsere Patienten durchschnittlich 19,95 Tage in der DR. ERLER REHA.

Durchschnittliche Verweildauer aller Abteilungen gesamt

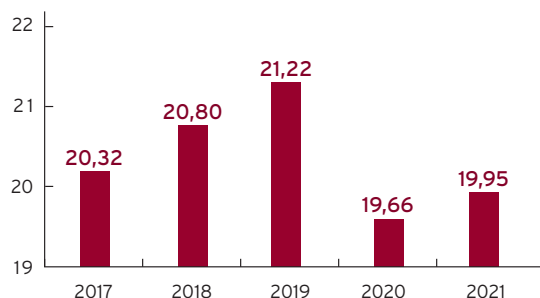

EIN AUSZUG AUS UNSEREN PATIENTENBEFRAGUNGEN

Wir wollen sicher sein, dass unsere Patienten zufrieden sind. Deshalb führen wir regelmäßig Befragungen zur Behandlungs- und Versorgungsqualität durch. Die Ergebnisse fließen in unsere tägliche Arbeit ein und liefern wichtige Impulse, um uns immer weiter zu verbessern.



ZUFRIEDENHEIT MIT DER ERLER-REHA 2021

823 stationäre Patienten

MEIN GESAMTEINDRUCK DES REHA-ZENTRUMS IST:

| | | |
|--------------|---------------|---------|
| Sehr gut | 586 Patienten | 71,20 % |
| Gut | 214 Patienten | 26,00 % |
| Ausreichend | 9 Patienten | 1,09 % |
| Schlecht | 1 Patient | 0,12 % |
| Keine Angabe | 13 Patienten | 1,59 % |

ICH WÜRD E DAS REHA-ZENTRUM WEITEREMPFEHLEN:

| | | |
|--------------|---------------|---------|
| Ja | 793 Patienten | 96,35 % |
| Nein | 16 Patienten | 1,95 % |
| Keine Angabe | 14 Patienten | 1,70 % |

ZUFRIEDENHEIT IST DIE BESTE EMPFEHLUNG

Wir wollen sicher sein, dass unsere Patienten zufrieden sind. Deshalb führen wir regelmäßig Befragungen zur Behandlungs- und Versorgungsqualität durch. Die Ergebnisse fließen in unsere tägliche Arbeit ein und liefern wichtige Impulse, um uns immer weiter zu verbessern.



ZUFRIEDENHEIT MIT DER ERLER-KLINIK 2021

1.574 stationäre Patienten

MEIN GESAMTEINDRUCK DER ERLER-KLINIK IST:

| | | |
|--------------|-----------------|---------|
| Sehr gut | 1.249 Patienten | 79,35 % |
| Gut | 295 Patienten | 18,74 % |
| Ausreichend | 11 Patienten | 0,70 % |
| Schlecht | 1 Patient | 0,06 % |
| Keine Angabe | 18 Patienten | 1,15 % |

ICH WÜRDIE DIE ERLER-KLINIK WEITEREMPFEHLEN:

| | | |
|--------------|-----------------|---------|
| Ja | 1.542 Patienten | 97,97 % |
| Nein | 23 Patienten | 1,46 % |
| Keine Angabe | 9 Patienten | 0,57 % |



ZUFRIEDENHEIT MIT DER AKUTSCHMERZTHERAPIE 2021

274 stationäre Patienten

WENN SIE NACH SCHMERZMITTEL VERLANGTEN, WIE VIELE MINUTEN VERGINGEN IN DER REGEL, BIS SIE DAS SCHMERZMITTEL VERABREICHT BEKAMEN?

| | | |
|---|---------------|---------|
| Kam sofort (1-5 Minuten) | 159 Patienten | 58,03 % |
| Kam schnell (6-15 Minuten) | 47 Patienten | 17,15 % |
| Kam erst nach 16-30 Minuten | 3 Patienten | 1,09 % |
| Kam nach mehr als 30 Minuten | 1 Patient | 0,36 % |
| Ich bekam gar keine Schmerzmittel, obwohl ich welche wollte/ brauchte | 0 Patienten | 0,00 % |
| Ich verlangte nie Schmerzmittel | 48 Patienten | 17,52 % |
| Keine Angabe | 16 Patienten | 5,85 % |

HATTEN SIE DEN EINDRUCK, DAS KRANKENHAUSPERSONAL HAT SEIN MÖGLICHSTES GETAN, UM IHRE SCHMERZEN ZU LINDERN?

| | | |
|-------------------|---------------|---------|
| Ja, voll und ganz | 256 Patienten | 93,43 % |
| Ja, einigermaßen | 7 Patienten | 2,55 % |
| Nein | 2 Patienten | 0,74 % |
| Keine Angabe | 9 Patienten | 3,28 % |



ZUFRIEDENHEIT MIT DER ZENTRALEN AUFNAHME UND BEHANDLUNG (ZAB) 2021

450 Patienten

WIE EMPFANDEN SIE DIE BETREUUNG DURCH DIE PFLEGEKRÄFTE DER ZAB?

| | | |
|--------------|---------------|---------|
| Hervorragend | 206 Patienten | 45,78 % |
| Gut | 183 Patienten | 40,67 % |
| Ausreichend | 11 Patienten | 2,44 % |
| Schlecht | 1 Patient | 0,22 % |
| Keine Angabe | 49 Patienten | 10,89 % |

WIE GUT INFORMIERT FÜHTENS SIE SICH BEIM VERLASSEN DER KLINIK?

| | | |
|--------------|---------------|---------|
| Hervorragend | 198 Patienten | 44,00 % |
| Gut | 197 Patienten | 43,79 % |
| Ausreichend | 26 Patienten | 5,77 % |
| Schlecht | 3 Patienten | 0,67 % |
| Keine Angabe | 26 Patienten | 5,77 % |

KONTAKT



KLINIKEN DR. ERLER

Kontumazgarten 4-19
90429 Nürnberg

Tel.: 0911/ 27 28-0
Fax: 0911/ 27 28-106
E-Mail: info@erler-klinik.de
Internet: www.erler-klinik.de

**UNSERE NOTAUFNAHME IST
24 STUNDEN AM TAG FÜR SIE DA.**

REHA-ZENTRUM AM KONTUMAZGARTEN

Kontumazgarten 19
90429 Nürnberg

Tel.: 0911/ 66 0 55-0
Fax: 0911/ 66 0 55-5081
E-Mail: info@reha-kontumazgarten.de
Internet: www.erler-reha.de

**THERAPEUTISCH UND RÄUMLICH DIREKT
NEBEN DER ERLER-KLINIK.**

KLINIK FÜR ORTHOPÄDIE

Chefarzt Herr Priv.-Doz. Dr. med. J. Anders
(Ärztlicher Direktor)
Leitender Arzt Herr Dr. med. A. Müller
Leitende Ärztin Frau Dr. med. I. Görzig
Telefon: 0911/ 27 28-467, -468, -469, -474

KLINIK FÜR UNFALLCHIRURGIE

Chefarzt Herr Prof. Dr. med. R. Biber
Telefon: 0911/ 27 28-202, -214

KLINIK FÜR VISZERAL- UND GEFÄSSCHIRURGIE

Chefarzt Herr Prof. Dr. med. M. Kleemann
FEBVS, MaHM
Telefon: 0911/ 27 28-380, -381

KLINIK FÜR HANDCHIRURGIE, PLASTISCHE UND MIKROCHIRURGIE

Chefärztin Frau Dr. med. G. Schlewitz
Telefon: 0911/ 27 28-264

KLINIK FÜR KONSERVATIVE UND OPERATIVE WIRBELSÄULENTHERAPIE

Chefarzt Herr Dr. med. K. Wiendieck
Telefon: 0911/ 27 28-460

KLINIK FÜR INNERE MEDIZIN

Telefon: 0911/ 27 28-280

ABTEILUNG FÜR ANÄSTHESIOLOGIE UND INTENSIVMEDIZIN

Teamchefarzt Herr Dr. med. W. Premm
Telefon: 0911/ 27 28-280

REHA-ZENTRUM AM KONTUMAZGARTEN

Leitende Ärzte Frau Dr. med. N. Resimius
und Herr Dr. med. S. Nüßlein
Telefon: 0911/ 66 0 55-5050

Folgen Sie uns auf den sozialen Plattformen. Dort erhalten Sie unsere aktuellen Informationen:

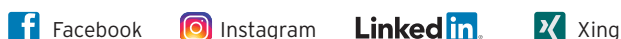

PATIENTENBEFRAGUNG

Die gesamten Ergebnisse unserer Patientenbefragungen
sind abrufbar unter

www.erler-klinik.de bzw. www.erler-reha.de

> Aktuelles & Unternehmen > Qualitäts- und Risikomanagement > Patientenbefragungen



MAGAZIN

In unserem Eler-Magazin finden Sie Aktuelles
und Informatives rund um die Eler-Klinik.

www.erler-klinik.de

> Aktuelles & Unternehmen > Aktuelles > Eler-Magazin

